

GUÍA DE INFORMACIÓN TURÍSTICA

Puerto de la Cruz

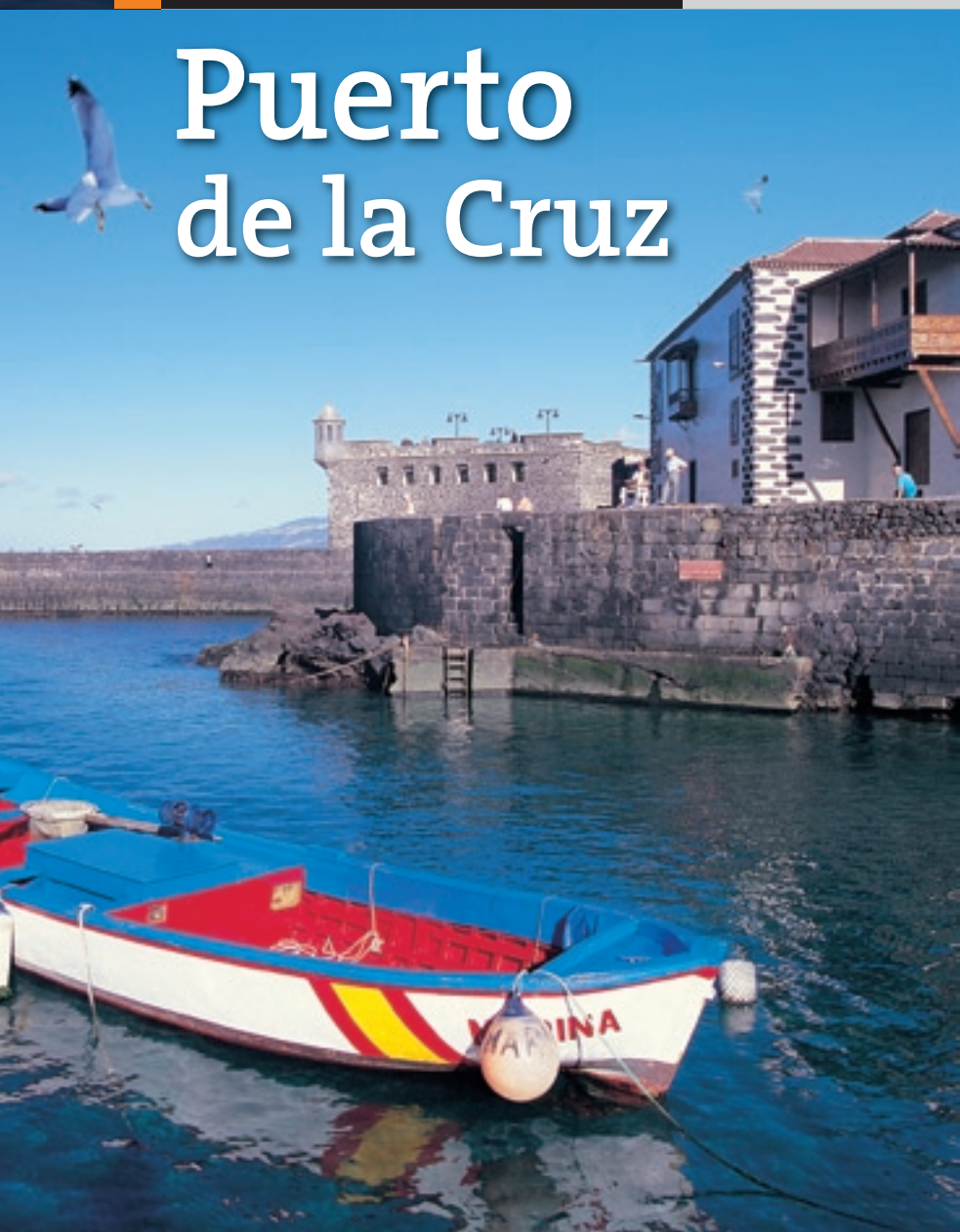



Una de las piezas de artillería de los siglos XVIII y XIX ubicadas en la Plaza de Europa

El **Puerto de la Cruz** es un pequeño y tranquilo municipio de casi 9 km² situado en la vertiente noroccidental de **Tenerife**, dentro de un gran anfiteatro natural como es el Valle de La Orotava.

- Presidido por la espectacular mole del pico del Teide, este continente en miniatura había llamado la atención de viajeros y científicos por su clima y su gran riqueza paisajística siglos antes de que el turismo se inventara.

Fruto de la confluencia de una serie de factores naturales, derivados de su proximidad con el Trópico de Cáncer, el Puerto de la Cruz goza de un microclima particular que junto a la belleza del paisaje no tardaron en atraer a viajeros de toda Europa desde los albores del siglo XIX, convirtiendo con ello a la ciudad en la **cuna del turismo de Canarias**.

TENERIFE



- La benignidad del clima primaveral y la belleza del paisaje continúan siendo los principales atractivos del Puerto de la Cruz.



Vista del Muelle pesquero y Casa de la Aduana

Caminar por la historia

La carta arqueológica de Tenerife señala la presencia de un poblado con necrópolis en Martiánez y cuevas sepulcrales en el malpaís de Taoro y Punta Brava, lo que testimonia el asentamiento humano en el Puerto de la Cruz desde época prehispanica. Desde siempre fue **un lugar ideal para vivir**.

El antiguo Puerto de La Orotava fue transformando poco a poco su fisonomía convirtiéndose en referencia económica, social y cultural gracias al desarrollo comercial propiciado principalmente por la **exportación de vino**.

- ▶ Como legado de esta época de prosperidad se conservan edificios de la talla de la Casa de la Real Aduana, las iglesias de Nuestra Señora de la Peña de Francia y San Francisco, la Casa Miranda, etc.

Esta bonanza económica provocó un incipiente enfrentamiento entre la aristocracia orotavense y la burguesía comercial portuense, que desembocó en la proclamación de Puerto de la Cruz como entidad local diferenciada de La Orotava en 1651.

Su situación estratégica hizo posible la simbiosis entre el **pueblo mariner**o y los comerciantes de varias nacionalidades que llegaban a nuestras costas y



El torreón Ventoso, de planta cuadrada, es el mayor que se conserva en Canarias y fue construido a mediados del siglo XVIII.



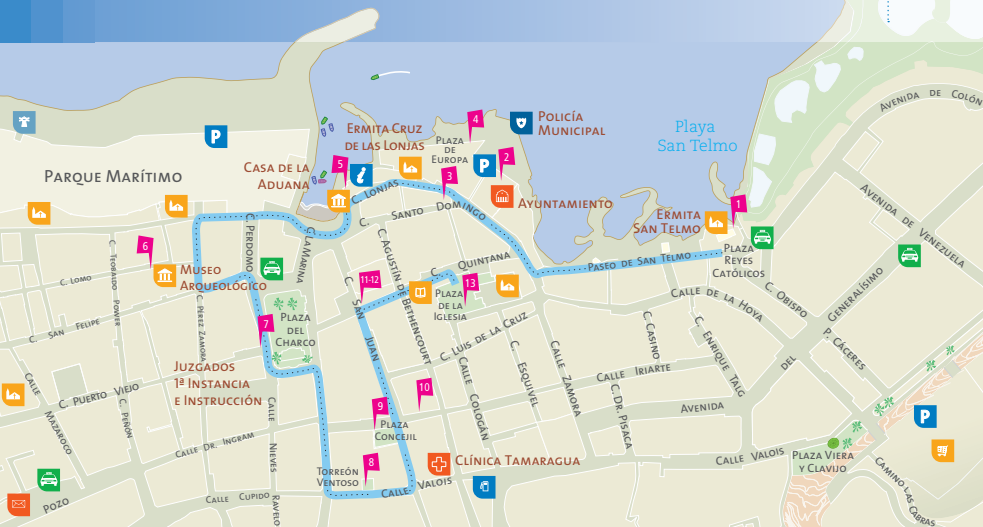

1. Ermita de San Telmo
2. Ayuntamiento
3. Casa Miranda
4. Plaza de Europa
5. Casa de la Real Aduana
6. Museo Arqueológico
7. Plaza del Charco
8. Torreón Ventoso
9. Plaza Concejil
10. Casa Iriarte
11. Iglesia de San Francisco
12. Ermita de San Juan
13. Iglesia de Nuestra Señora de la Peña de Francia

que terminaron asentándose en la misma, dándole el **carácter cosmopolita** que aún hoy lo caracteriza.

A partir de la segunda mitad del siglo XIX se extendió una especie de propaganda sanitaria, auspiciada por la **Sociedad Médica Británica**, que obligó a las compañías fruteras que operaban con Canarias a transformar sus cargueros en líneas turísticas, dando lugar a los llamados cruceros turístico-fruteros, comenzando así el turismo en la ciudad.

Los pescadores, que continúan saliendo de madrugada a faenar en pequeñas **falúas artesanales**, amenizan el despertar de la ciudad trayendo el pescado fresco que a mediodía venden en pequeños mostradores instalados en el mismo muelle.

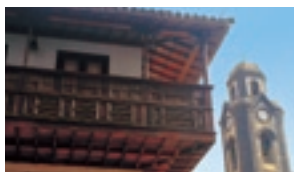

La tradición turística que atesora el Puerto de la Cruz permite concebir esta actividad como un elemento más de la cotidianeidad con la que se ha vivido desde generaciones, lo cual contribuye a que el turista se integre con total facilidad entre la población.



Plaza de la Iglesia de Nuestra Señora de la Peña de Francia

Paseos, plazas y parques para perderse



La zona de Martiánez conserva la solera de los inicios del turismo.

Un paseo por los más de ocho kilómetros de calles peatonales nos muestra algunas de las joyas arquitectónicas y monumentales que se conservan en la ciudad. **Parques, jardines y plazas** acompañarán nuestros pasos mientras somos acariciados por la brisa del mar.

Una de las muchas posibilidades que nos ofrecen estos paseos comienza en la playa de Martiánez, situada al margen del Lago del mismo nombre, continuando por la avenida de Colón, premiada por diferentes organismos internacionales por su innovadora iluminación.

Caminando por esta vía nos encontramos con la **ermita de San Telmo**, fundada en 1870 por el gremio de mareantes, que conserva una imagen de San Pedro González Telmo que sale en procesión junto a la Virgen del Carmen en las Fiestas de Julio.

La Avenida de Colón ha sido convertida en un bulevar muy transitado durante el día y la noche.



Siguiendo siempre con el mar a nuestra derecha, llegamos al **mirador Punta del Viento** y, más adelante, a la **plaza de Europa**, un auténtico monumento arquitectónico en forma de fortaleza balconada sobre el mar.



La **Plaza de Europa** ofrece unas bellas vistas al litoral del Norte de la Isla.

Junto a la Plaza de Europa contemplamos dos edificios de interesante trazado: El **Ayuntamiento** y la **Casa Miranda**, un inmueble dedicado ahora a la restauración y que fue cuna del prócer de la independencia venezolana Francisco Miranda.

Continuando por la calle de Las Lonjas hasta el muelle pesquero, nos encontramos con la **Casa de la Real Aduana**, un magnífico ejemplo de arquitectura civil del siglo XVII que actualmente es empleada como sala de exposiciones y sede de la Oficina de Información Turística.

Al fondo aparece la **Plaza del Charco**, que debe su nombre a la existencia de un charco de agua del mar que se formaba en su centro.

- ▶ La plaza del Charco existe como centro de reunión desde tiempos inmemoriales y aún hoy conserva sus principales rasgos de identidad, como la fuente central con la ñamera en su interior.

Muy cerca, la **Plaza Concejil**, rodeada por interesantes muestras de arquitectura tradicional canaria, como la casa en la que naciera el escritor Tomás de Iriarte, nos traslada a la época de la Ilustración Española.



Cualquiera de las calles peatonales nos transmite la tranquilidad necesaria para acompañar el tiempo de ocio.

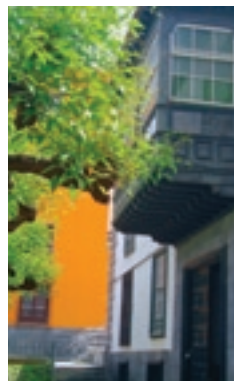



La iglesia de **San Francisco** es utilizada por diversas confesiones cristianas extranjeras.



● Iglesia de Nuestra Señora de la Peña de Francia.

Siguiendo por la calle San Juan nos acercamos a la **Iglesia de San Francisco** y **Ermita de San Juan**, donde se conserva un importante patrimonio artístico con obras de diferentes estilos desde el siglo XV hasta nuestros días. Junto a ella, la recoleta **Plaza Víctor Pérez** nos ofrece un entorno ligado de forma muy especial a la fundación del Puerto de la Cruz.

La calle Quintana nos lleva a la **Plaza de La Iglesia**, un tranquilo espacio rodeado de jardines y presidido por la **iglesia de Nuestra Señora de la Peña de Francia**, un templo que guarda las imágenes más veneradas por los portuenses: el **Señor del Gran Poder de Dios** (anónimo del siglo XVII-XVIII) y la **Virgen del Carmen** del artista portuense **Ángel Acosta**, entre otros tesoros como las pinturas de los también portuenses **Luis de la Cruz** y **Ríos** y **Manuel de la Cruz**.

Destaca en su interior la capilla de **San Patricio de la Verde Eire**, clara muestra de la importancia de las familias irlandesas que arribaron al Puerto de la Cruz.



Paseo que se dirige hacia Playa Jardín con el **castillo de San Felipe** como testigo.

Pero desde el muelle pesquero también podemos tomar la opción de continuar nuestro paseo lindando con el mar y adentrarnos en el barrio mariner de **La Ranilla**, con la **Plaza Pérez Galdós** como corazón del mismo.



Siguiendo el transcurso de la calle Mequinez, nos topamos con el **Peñón del Fraile**, un pequeño templo situado en lo alto de una roca desde el que se obtiene una curiosa vista de Playa Jardín.

A pocos metros encontramos el **Castillo San Felipe**, fortaleza del siglo XVII construida para defender la ciudad de los ataques piratas.

En la actualidad es un espléndido espacio cultural que alberga conciertos musicales, conferencias y exposiciones artísticas.



La Plaza Pérez Galdós es conocida por los portuenses como “La Placeta”. El Peñón del Fraile es uno de los símbolos de la ciudad.





Plaza Concejil



Trazos sencillos para casas tradicionales

Puerto de la Cruz conserva importantes ejemplos de la **arquitectura tradicional canaria**, con pequeños balcones de madera labrada y patios interiores convertidos en auténticos jardines. Inmuebles



La arquitectura tradicional canaria encuentra interesantes muestras en el Puerto de la Cruz.

como las casas de los Hermanos de la Cruz Blanca o de Los Agustinos en la plaza Concejil son una clara muestra de ellos.

Mención especial requiere el edificio que alberga el **Museo Arqueológico** de la ciudad, en la calle del Lomo. Emplazado en una casona del siglo XIX, sus fondos incluyen una interesante colección de cerámica aborigen y otros utensilios de gran valor, restos momificados guanches, mapas del siglo XVII, etc.





Loro Parque



Desde su apertura en 1972 como parque de papagayos, **Loro Parque** ha ampliado su flora y fauna hasta convertirse en uno de los zoológicos más importantes del mundo y el más visitado de España. Está ubicado en un espacio de más de 135.000 m² que albergan animales de todo el planeta entre exuberantes jardines.

El parque es mundialmente conocido debido a la mayor colección de **papagayos** del mundo y por acoger otros atractivos como el mayor grupo de **leones marinos** de California en Europa, el impresionante túnel de los **tiburones**, el mayor **Pueblo Tailandés** fuera de Tailandia o el **delfinario** más grande de Europa. Destaca el “**Planet Penguin**”, el pingüinario más grande del mundo, con Pingüinos Rey, Saltarocas, Papuas y Barbijo en un ecosistema antártico que reproduce con detalle su hábitat natural.

El Parque disfruta del reconocimiento de organizaciones internacionales gracias a Loro Parque Fundación, que promueve la protección de los animales, la naturaleza y el medio ambiente.



En febrero de 2006 Loro Parque volvió a la vanguardia mundial con la inauguración de “**OrcaOcean**”, una de las más modernas instalaciones para orcas del mundo, en un gran espectáculo con cuatro orcas llegadas desde SeaWorld, EE. UU.



En el Jardín Botánico se puede contemplar una de las más importantes colecciones vegetales de Europa.



▶ Escaparates vegetales

El **Jardín Botánico** conserva, desde su creación en 1788, una magnífica colección de plantas tropicales y subtropicales de valor económico y ornamental, con árboles de notable belleza e interés por sus dimensiones, antigüedad, rareza o procedencia de lugares remotos.

- ▶ **Innumerables jardines llenan la ciudad de color durante todo el año.**

El **Parque de Taoro** constituye un promontorio desde donde se obtiene una excelente panorámica de la ciudad, acondicionado con jardines, paseos, miradores, fuentes y cascadas, un parque infantil y un restaurante con terraza. Preside el parque el antiguo **Hotel Taoro**, símbolo de la tradición turística del Puerto de la Cruz.

También conserva el Puerto de la Cruz los jardines del **Sitio Litre**, el jardín más antiguo de Tenerife, con más de 220 años y la mayor colección de orquídeas de la Isla.

- ◀ En el Parque Taoro, que continúa siendo el pulmón verde de la ciudad, se encuentra el Centro Internacional de Congresos.





En la **Playa Jardín**, la característica arena negra convive con una profusa vegetación.

Playas de arena negra en un litoral volcánico



▶ La pequeña playa de San Telmo es una de las más utilizadas por los portuenses.

El carácter especial que imprime el **color negro de la arena** de las playas del norte de Tenerife marca su nota de identificación más importante. Sus reconocidas propiedades terapéuticas y la calidad de las aguas cristalinas le dan un valor añadido al paisaje agreste que nos ofrece.

▶ La espectacular **Playa Jardín** es un kilómetro de costa diseñado y ejecutado por el artista canario César Manrique con 17.000 m² de superficie ajardinada y dotada de todos los servicios complementarios precisos, con paseos, bares, restaurantes, buffet, servicios de alquiler de hamacas y sombrillas, parque infantil, etc.

Al otro extremo de la ciudad se encuentra **Playa Martínez**, junto al complejo de piscinas y lago del mismo nombre, posee una zona apta para la práctica de surf y otra, protegida del oleaje, para el baño.



Playa Jardín es una de las últimas obras del artista César Manrique.

La **Playa de San Telmo** es la más pequeña de todas ellas. Se trata de un antiguo embarcadero ahora en desuso con numerosos charcos utilizados como piscinas naturales, con un amplio solarío y servicio de restauración.



El **Lago Martiánez** fue diseñado por el reconocido artista canario César Manrique.

Lago Martiánez, un tesoro robado al mar



El afamado Complejo Turístico Municipal **Costa Martiánez**, diseñado por el artista canario César Manrique, es una excepcional obra de ingeniería y arquitectura integradora que cada año recibe un millón de visitantes. Dispone de toda clase de servicios, jardines, fuentes, esculturas y el gran **Lago Artificial** de 30.000 m³ de agua.

Estas instalaciones, por su confortabilidad, calidad y belleza, se han convertido en **uno de los símbolos turísticos de Canarias**.

- ▶ En la isla central se encuentra el **Casino Puerto de la Cruz**, situado bajo el agua con un magnífico restaurante donde degustar tanto platos de la cocina tradicional canaria como de la internacional en un ambiente mágico.

El Lago Martiánez es una obra de arte concebida tanto para el ocio diurno como nocturno, con el Casino Puerto de la Cruz.



Siete piscinas de agua de mar (una de ellas climatizada), un gran lago artificial y un jacuzzi al aire libre componen una obra de arte concebida para el ocio tanto diurno como nocturno, con una **espectacular iluminación** que le ha hecho merecedor de importantes reconocimientos a nivel internacional.



Acogedores rincones llenos de sabor

La oferta gastronómica que se puede encontrar en el Puerto de la Cruz bascula entre la posibilidad de disfrutar de auténticos manjares de la **comida tradicional canaria**, o apostar por cualquiera de los establecimientos en los que se sirven los más variados platos de la **cocina internacional**.

- ▶ Casi todas las cocinas del mundo tienen su espacio entre los establecimientos de restauración de esta ciudad. La calidad de los productos y la cocina canaria está fuera de toda duda. Productos frescos, muchos cogidos el mismo día, pueblan las mesas de restaurantes y tascas de la ciudad.

En un lugar tan vinculado al mar, el pescado en sus distintas presentaciones, sancochado o acompañado por mojo, junto a unas papas arrugadas es una elección muy acertada. También hay que hacer un hueco para probar las carnes, los quesos tiernos, el gofio o la rica repostería. Las calles del Puerto están llenas de restaurantes con una **variada oferta gastronómica** y conviene darse un paseo para descubrir muchos de los mejores **rincones del sabor** que esconde esta ciudad.

- ▶ Los alrededores de la plaza del Charco son un buen lugar para iniciar una excursión gastronómica por las calles del Puerto.





La Calle Quintana ofrece un agradable paseo para sus compras.

Un gran centro comercial al aire libre



La estancia o el paso por esta ciudad también es una oportunidad para realizar compras en la multitud de locales comerciales que existen en sus calles. Las numerosas vías peatonales están salpicadas, a uno y otro lado, por tiendas con una importante variedad de productos. La propia disposición urbanística del Puerto hace que toda esta confluencia funcione como un **gran centro comercial abierto**.

- ▶ Las calles del casco ofrecen imágenes inolvidables de esta ciudad comercial llena de vitalidad y rincones para el recuerdo.



Salir de compras en el Puerto es tan fácil como darse un paseo por sus calles y comprobar la variedad y calidad de sus establecimientos comerciales.

Las tiendas de recuerdos, productos textiles e incluso establecimientos especializados en la venta de aparatos electrónicos conviven en las calles peatonales de la ciudad con todo tipo de negocios y ofertas. También se puede aprovechar para adquirir objetos de lujo en algunos comercios dedicados a este sector.

Las heladerías, cafeterías o bares de cócteles completan esta oferta para perderse por esta pequeña ciudad con un gran ambiente y dinamismo comercial.



En el centro histórico confluyen distintos locales de ocio nocturno.



▶ Ocio nocturno

Las magníficas puestas de sol dan paso a la noche portuense abriendo un nuevo abanico de posibilidades para disfrutar del ocio.

La ciudad ofrece **actuaciones musicales en directo** con ambientes para todos los gustos, con bares, pubs internacionales y discotecas que cubren un amplio espectro de diversión.

- ▶ Las terrazas al aire libre donde conversar y disfrutar de la **tranquilidad** de la ciudad cierran una amplia oferta nocturna que nos promete diversión hasta altas horas de la madrugada.

Todo ello se combina con actuaciones folclóricas y de todo tipo que de forma habitual se programan en diversos lugares de la ciudad, aunque también podremos contemplar e incluso participar de las fiestas que encontraremos en cada uno de los meses del año.

- ▶ La noche en el Puerto abre la puerta a una forma diferente de diversión.





Miles de personas se congregan junto al muelle pesquero para ver el espectacular **embarque de la imagen**.

Una gran tradición festiva



Las fiestas fundacionales de mayo, atesoran una de las costumbres más arraigadas en la población.

La Semana Santa convierte las calles del Puerto de la Cruz en una atractiva muestra de arte y tradición.

Las fiestas y tradiciones del Puerto de la Cruz, religiosas o paganas, son sumamente populares y paralizan la vida de esta ciudad costera y sus gentes.

Los **Carnavales**, en febrero, son, sin duda las más famosas principalmente por su carácter internacional, pero durante todos los meses del año encontramos alguna celebración peculiar.

Las mayores, en la primera quincena de julio, están dedicadas al Señor del Gran Poder de Dios y a la **Virgen del Carmen**, a la que llevan a hombros y embarcan en las pequeñas falúas que habitualmente emplean los marineros portuenses en las artes de pesca.

Rituales de reminiscencias guanches como las que se celebran en Junio en honor a **San Juan**, o de celebración de la llegada de la apertura de las bodegas de vino en Noviembre con la fiesta de los **cacharros** en honor a San Andrés, son probablemente las más curiosas.



Las fiestas patronales coincidentes con la celebración de la fundación de la ciudad o la Semana Santa son muestras fehacientes de que la tradición que conserva la ciudad no está en absoluto reñida con su carácter cosmopolita.



¡Fiesta todo el año!

Cualquier época del año es buena para disfrutar de las múltiples festividades y tradiciones que celebran los habitantes del Puerto de la Cruz.



Enero Reyes Magos

La noche del 5 de enero los más pequeños toman las calles para disfrutar de la Cabalgata.

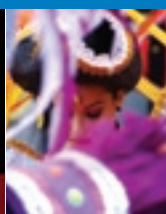

Febrero Carnaval

Mascaritas y disfraces configuran; toda una exhibición de fantasías y colorido.



Marzo Festival Mueca

El Festival Internacional de Arte en la Calle, un evento con más de una veintena de espectáculos.



Abril Semana Santa

El mes de abril tiñe las calles portuenses de recogimiento y cultura religiosa.



Mayo Fiesta de la Cruz

Se celebra el 3 de mayo, adornando con flores las innumerables cruces que se encuentran en fachadas y capillas de la ciudad.

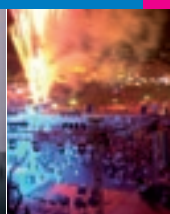

Junio Fiesta de San Juan

El solsticio de verano, además de las tradicionales hogueras es testigo del baño de las cabras.



Julio Fiestas Mayores

El embarque de la Virgen del Carmen es un espectáculo sentido en lo más hondo por los habitantes.



Agosto Vivir el verano

Una época para disfrutar del frescor y la tranquilidad de las calles y costa portuense.



Septiembre Fiesta Bavara

Esta festividad de confluencia hispano-alemana, hace innegable el lazo que existe entre estas dos tierras.



Octubre Eventos culturales

De toda la isla confluyen personas al abrigo de propuestas culturales diferentes.



Noviembre Fiesta de San Andrés

La fiesta de Los Cacharros, en la que los más jóvenes arrastran por las calles de la ciudad hileras de cacharros.



Diciembre Navidad

Calles engalanadas, actuaciones musicales y luces de fiesta adornan todas las fiestas navideñas.

Datos y teléfonos de interés

- **Oficina de Información Turística**
Casa de la Aduana
☎ 922 38 60 00
- **Concejalía de Turismo**
Plaza de Europa
☎ 922 37 84 77
- **Ayuntamiento**
Plaza de Europa
☎ 922 37 84 00
- **Correos**
C/. Del Pozo
☎ 922 38 58 05
- **Centro Coordinador de Emergencias**
C/. Del Pozo
☎ 112
- **Urgencias**
C/. Del Pozo
☎ 922 38 29 53
- **Cruz Roja**
C/. Agustín Bethencourt
☎ 922 38 38 12
- **Clínica Bellevue**
Urb. San Fernando
☎ 922 38 35 51
- **Clínica Tamaragua**
C/. Valois
☎ 922 38 05 12
- **Policía Municipal**
Plaza de Europa
☎ 922 37 84 48
- **Policía Nacional**
Avda. José María del Campo Llarena
☎ 922 38 10 00
- **Guardia Civil**
Avda. Blas Pérez Glez.
☎ 922 38 38 25
- **Bomberos**
La Orotava
☎ 922 33 00 80
- **Estación de Guaguas**
C/. Del Pozo
☎ 922 38 18 07
- **Aeropuerto Tenerife Norte Los Rodeos**
☎ 922 63 59 98
- **Aeropuerto Tenerife Sur Reina Sofía**
☎ 922 75 90 00
- **Oficina de Información al Consumidor (OMIC)**
C/. Luis de la Cruz
☎ 922 38 70 60
- **Mercado Municipal**
Avda. Blas Pérez Glez.
☎ 922 38 61 58
- **Loro Parque**
Punta Brava
☎ 922 37 40 81
- **Lago Martiánez**
Avda. Colón
☎ 922 38 59 55
- **Jardín Botánico**
Avda. Marqués Villanueva del Prado
☎ 922 38 35 72
- **Casino Puerto de la Cruz**
Lago Martiánez
☎ 922 38 05 50
- **Iglesia de la Peña de Francia**
Plaza de la Iglesia
☎ 922 38 00 51
- **Museo Arqueológico**
C/. Del Lomo
☎ 922 37 14 65
- **Parque San Francisco**
C/. Agustín Bethencourt
☎ 922 38 40 79
- **Parques y Jardines**
Plaza de Europa
☎ 922 37 84 21
- **Piscinas Deportivas Municipales**
Paseo Luis Lavaggi
☎ 922 38 03 82
- **Polideportivo Municipal**
Avda. Melchor Luz
☎ 922 38 07 55
- **Servicio Municipal de Aguas**
C/. Manuel Yanes Barreto
☎ 922 37 19 22
- **Servicio Municipal de Limpieza**
Plaza de Europa
☎ 922 37 84 21
- **Alumbrado Público**
Ctra. Botánico
☎ 922 38 46 12
- **Unelco**
C.C. La Cúpula
☎ 922 37 34 08
- **Universidad Popular Municipal**
C/. Mazaroco
☎ 922 37 32 90
- **Oficina Municipal de Fiestas**
C/. Agustín Bethencourt
☎ 922 38 40 79
- **Centro de Información Juvenil**
C/. Agustín Bethencourt
☎ 922 38 46 87



Diseño / Design

- Pointer comunicación y diseño
www.pointer.es

Impresión/Print/Druck

- Litografía Gráficas Sabater

Depósito legal/Publication number/Ablieferung

- TF-XXXX-2006

Fotografía/Photography/Fotografie

- Juan Angel de Corral
- Banco de imágenes del Ayuntamiento de Puerto de la Cruz, Concejalía de Turismo.

Textos/Texts/Texte

- Félix Díaz Hernández
- Concejalía de Turismo de Puerto de la Cruz



Excmo. Ayuntamiento
del Puerto de la Cruz



www.puertodelacruz.es