



ESTADÍSTICAS

Turismo receptivo 2010



Área de Economía y Competitividad
Dirección Insular de Innovación y
Desarrollo de Proyectos

ÍNDICE

NÚMERO DE TURISTAS POR MESES Y NACIONALIDADES		NÚMERO DE PERNOCTACIONES	
Establecimientos Hoteleros y Extrahoteleros	4	Evolución por meses	22
Establecimientos Hoteleros	5	GRÁFICO 7 - Evolución por meses	23
Establecimientos Extrahoteleros	6	ESTANCIAS MEDIAS	
GRÁFICO 1 - Número total de turistas (por meses)	7	Evolución por meses	24
EVOLUCIÓN DEL NÚMERO ABSOLUTO DE TURISTAS POR MESES		Comparación por nacionalidades	25
Establecimientos Hoteleros y Extrahoteleros	8	TURISTAS ALOJADOS	
GRÁFICO 2 - Evolución del número total de turistas	9	Por tipo y categoría de establecimiento	26
Establecimientos Hoteleros	10	Por tipo y zona	27
Establecimientos Extrahoteleros	11	GRÁFICO 8 - Turistas y plazas por tipo, categoría y zona	28
Evolución comparativa por nacionalidades	12	PRINCIPALES VARIABLES	
GRÁFICO 3 - Evolución del número total de turistas	13	Evolución por zonas (2005 - 2007)	29
NÚMERO DE TURISTAS		Evolución por zonas (2008 - 2010)	29
Distribución porcentual por nacionalidades	14	Evolución de las principales variables	31
Evolución de distribución por nacionalidades	15	Estimación por nacionalidades y municipios	32
GRÁFICO 4 - Distribución porcentual de turistas por nacionalidades	16	CAPACIDAD TOTAL DE LOS ALOJAMIENTOS	
EVOLUCIÓN DE LOS ÍNDICES DE OCUPACIÓN POR MESES		Plazas en el primer semestre de 2010	33
Establecimientos Hoteleros y Extrahoteleros	17	Plazas en el segundo semestre de 2010	34
GRÁFICO 5 - Índices de ocupación	18	Plazas en el primer semestre de 2011	35
Establecimientos Hoteleros	19	ESTIMACIONES	
Establecimientos Extrahoteleros	20	Número de turistas alojados y pernoctaciones para el año 2011	36
GRÁFICO 6 - Evolución de los índices de ocupación (por años)	21	Número de turistas alojados y pernoctaciones para el año 2012	37

TABLA 1 Número de turistas por meses y nacionalidades

Establecimientos Hoteleros y Extrahoteleros

PAÍS DE PROCEDENCIA	ENERO	FEBRERO	MARZO	ABRIL	MAYO	JUNIO	JULIO	AGOSTO	SEPTIEMBRE	OCTUBRE	NOVIEMBRE	DICIEMBRE	TOTAL	
ESPAÑA	76.712	82.010	101.260	132.956	139.577	144.320	173.912	203.180	129.258	110.043	80.313	92.643	1.466.184	
HOLANDA	10.543	12.500	10.964	11.778	13.350	6.938	14.393	13.538	9.228	13.916	11.387	12.706	141.241	
BELGICA	11.385	10.187	8.525	12.948	8.821	8.914	12.322	10.199	9.808	10.024	11.806	11.913	126.852	
ALEMANIA	51.458	46.203	50.145	45.202	38.552	34.681	38.658	36.979	41.933	48.166	54.121	50.256	536.354	
FRANCIA	9.016	11.071	9.268	13.544	8.128	6.068	10.252	9.743	6.284	9.854	7.872	9.803	110.903	
REINO UNIDO	114.817	112.439	125.351	138.930	109.474	120.231	136.262	124.612	114.938	154.556	122.455	125.236	1.499.301	
IRLANDA	6.490	6.360	6.522	5.935	5.675	5.964	6.394	4.809	4.940	6.136	4.802	3.821	67.848	
ITALIA	9.764	8.460	6.895	5.337	5.238	5.900	8.300	15.211	6.497	4.485	6.274	8.050	90.411	
SUECIA	19.077	16.005	17.283	8.819	1.066	1.611	1.976	1.455	1.767	12.386	21.892	17.601	120.938	
NORUEGA	13.342	11.642	11.839	3.407	1.039	1.227	2.077	1.469	1.198	8.146	13.082	10.959	79.427	
DINAMARCA	12.696	13.135	12.247	4.530	1.674	1.491	1.683	1.171	1.075	7.342	10.099	11.093	78.236	
FINLANDIA	18.060	15.233	16.055	5.616	227	410	372	374	225	11.475	19.394	20.684	108.125	
SUIZA	2.218	2.362	2.315	2.811	2.341	1.952	3.209	1.865	2.490	4.143	3.163	2.193	31.062	
AUSTRIA	3.306	2.780	2.663	2.483	1.514	1.737	2.685	2.077	2.150	2.565	3.434	2.780	30.174	
RUSIA	6.118	3.597	4.672	6.951	5.637	6.927	10.098	8.994	7.346	8.461	6.592	6.599	81.992	
OTROS PAISES DEL ESTE	5.829	5.123	5.475	5.778	4.454	8.009	9.779	7.495	8.037	6.488	5.781	5.465	77.713	
RESTO DE EUROPA	5.329	5.110	5.565	6.303	7.597	7.625	10.740	13.864	8.362	7.645	6.833	7.238	92.211	
EEUU	853	768	1.271	1.309	901	1.254	1.506	761	933	1.042	847	1.240	12.685	
RESTO DE AMERICA	1.528	1.349	1.407	1.435	1.561	1.693	2.105	2.253	1.704	1.479	1.048	1.549	19.111	
RESTO DEL MUNDO	3.696	3.213	4.639	6.477	4.471	7.991	4.536	5.149	5.500	5.255	5.444	4.186	60.557	
TOTAL	382.237	369.547	404.361	422.549	361.297	374.943	451.259	465.198	363.673	433.607	396.639	406.015	4.831.325	
PLAZAS (1)	178.697	178.697	178.697	178.697	178.697	178.697	-	-	-	-	-	-	178.697	
PLAZAS (2)	-	-	-	-	-	-	175.168	175.168	175.168	175.168	175.168	175.168	175.168	175.168
PERNOCTACIONES	3.227.637	3.049.648	3.178.209	2.704.646	2.458.602	2.661.272	3.253.452	3.603.737	2.770.589	3.061.159	3.220.843	3.039.598	36.229.392	
ÍNDICE DE OCUPACIÓN (%)	58,26	60,95	57,37	50,45	44,38	49,64	59,91	66,36	52,72	56,37	61,29	55,98	56,10	
ESTANCIA MEDIA	8,44	8,25	7,86	6,40	6,80	7,10	7,21	7,75	7,62	7,06	8,12	7,49	7,50	

(1) Plazas a 1 de enero de 2010

(2) Plazas a 1 de julio de 2010

TABLA 2 Número de turistas por meses y nacionalidades

Establecimientos Hoteleros

PAÍS DE PROCEDENCIA	ENERO	FEBRERO	MARZO	ABRIL	MAYO	JUNIO	JULIO	AGOSTO	SEPTIEMBRE	OCTUBRE	NOVIEMBRE	DICIEMBRE	TOTAL
ESPAÑA	61.735	66.774	75.846	92.287	102.079	101.366	120.131	139.669	93.983	86.775	63.703	74.230	1.078.578
HOLANDA	5.598	6.530	5.645	6.447	6.988	3.612	6.275	6.277	4.807	7.743	6.852	6.740	73.514
BELGICA	9.061	8.290	6.775	10.788	7.515	7.736	9.237	7.878	8.093	8.684	9.510	8.967	102.534
ALEMANIA	40.348	36.286	39.784	36.209	32.245	29.535	31.209	29.575	34.640	39.017	44.905	39.519	433.272
FRANCIA	5.829	7.208	6.536	8.730	5.810	3.414	5.026	5.688	3.689	5.938	4.910	6.450	69.228
REINO UNIDO	55.038	54.266	59.451	68.149	53.005	51.935	56.846	53.099	53.696	77.889	57.760	59.857	700.991
IRLANDA	3.582	3.559	3.287	2.844	2.240	2.151	2.191	1.954	2.381	3.212	2.525	2.146	32.072
ITALIA	7.202	6.482	5.217	4.133	3.850	4.120	4.856	8.868	4.956	3.084	4.316	5.492	62.576
SUECIA	7.388	5.992	6.890	3.275	278	462	509	583	542	4.674	9.250	7.042	46.885
NORUEGA	3.868	3.311	3.309	999	436	565	619	742	335	2.455	3.541	3.000	23.180
DINAMARCA	4.275	4.524	4.746	1.960	691	802	799	615	577	2.861	3.201	3.064	28.115
FINLANDIA	4.968	4.338	4.886	1.655	108	67	104	81	57	3.863	5.867	6.000	31.994
SUIZA	1.539	1.755	1.615	1.959	1.644	1.372	2.214	1.401	1.649	2.865	2.277	1.548	21.838
AUSTRIA	2.156	1.807	1.735	1.611	1.095	1.381	1.971	1.510	1.586	1.827	2.284	1.879	20.842
RUSIA	3.172	1.572	2.003	3.040	2.475	3.231	4.521	4.866	3.333	3.500	2.663	2.777	37.153
OTROS PAISES DEL ESTE	3.119	3.112	2.930	3.245	2.277	4.781	5.952	4.773	4.348	3.858	3.776	3.626	45.797
RESTO DE EUROPA	3.629	3.723	4.032	4.519	5.928	6.025	7.720	10.682	6.111	5.480	3.987	4.149	65.985
EEUU	560	573	873	840	614	825	968	463	665	833	615	807	8.636
RESTO DE AMERICA	1.044	1.040	842	1.032	981	1.049	1.348	1.361	1.030	1.062	820	1.052	12.661
RESTO DEL MUNDO	2.386	2074	3525	5230	3070	6.424	2.558	3.221	4.068	3.646	4.046	2.110	42.358
TOTAL	226.497	223.216	239.927	258.952	233.329	230.853	265.054	283.306	230.546	269.266	236.808	240.455	2.938.209
PLAZAS (1)	86.541	86.541	86.541	86.541	86.541	86.541	-	-	-	-	-	-	86.541
PLAZAS (2)	-	-	-	-	-	-	85.983	85.983	85.983	85.983	85.983	85.983	85.983
PERNOCTACIONES	1.788.406	1.678.464	1.745.136	1.576.794	1.491.751	1.564.162	1.852.448	2.019.311	1.623.162	1.773.647	1.765.180	1.665.994	20.544.455
ÍNDICE DE OCUPACIÓN (%)	66,66	69,27	65,05	60,73	55,60	60,25	69,50	75,76	62,93	66,54	66,22	62,50	65,25
ESTANCIA MEDIA	7,90	7,52	7,27	6,09	6,39	6,78	6,99	7,13	7,04	6,59	7,45	6,93	6,99

(1) Plazas a 1 de enero de 2010

(2) Plazas a 1 de julio de 2010

TABLA 3 Número de turistas por meses y nacionalidades

Establecimientos Extrahoteleros

PAÍS DE PROCEDENCIA	ENERO	FEBRERO	MARZO	ABRIL	MAYO	JUNIO	JULIO	AGOSTO	SEPTIEMBRE	OCTUBRE	NOVIEMBRE	DICIEMBRE	TOTAL
ESPAÑA	14.977	15.236	25.414	40.669	37.498	42.954	53.781	63.511	35.275	23.268	16.610	18.413	387.606
HOLANDA	4.945	5.970	5.319	5.331	6.362	3.326	8.118	7.261	4.421	6.173	4.535	5.966	67.727
BELGICA	2.324	1.897	1.750	2.160	1.306	1.178	3.085	2.321	1.715	1.340	2.296	2.946	24.318
ALEMANIA	11.110	9.917	10.361	8.993	6.307	5.146	7.449	7.404	7.293	9.149	9.216	10.737	103.082
FRANCIA	3.187	3.863	2.732	4.814	2.318	2.654	5.226	4.055	2.595	3.916	2.962	3.353	41.675
REINO UNIDO	59.779	58.173	65.900	70.781	56.469	68.296	79.416	71.513	61.242	76.667	64.695	65.379	798.310
IRLANDA	2.908	2.801	3.235	3.091	3.435	3.813	4.203	2.855	2.559	2.924	2.277	1.675	35.776
ITALIA	2.562	1.978	1.678	1.204	1.388	1.780	3.444	6.343	1.541	1.401	1.958	2.558	27.835
SUECIA	11.689	10.013	10.393	5.544	788	1.149	1.467	872	1.225	7.712	12.642	10.559	74.053
NORUEGA	9.474	8.331	8.530	2.408	603	662	1.458	727	863	5.691	9.541	7.959	56.247
DINAMARCA	8.421	8.611	7.501	2.570	983	689	884	556	498	4.481	6.898	8.029	50.121
FINLANDIA	13.092	10.895	11.169	3.961	119	343	268	293	168	7.612	13.527	14.684	76.131
SUIZA	679	607	700	852	697	580	995	464	841	1.278	886	645	9.224
AUSTRIA	1.150	973	928	872	419	356	714	567	564	738	1.150	901	9.332
RUSIA	2.946	2.025	2.669	3.911	3.162	3.696	5.577	4.128	4.013	4.961	3.929	3.822	44.839
OTROS PAISES DEL ESTE	2.710	2.011	2.545	2.533	2.177	3.228	3.827	2.722	3.689	2.630	2.005	1.839	31.916
RESTO DE EUROPA	1.700	1.387	1.533	1.784	1.669	1.600	3.020	3.182	2.251	2.165	2.846	3.089	26.226
EEUU	293	195	398	469	287	429	538	298	268	209	232	433	4.049
RESTO DE AMERICA	484	309	565	403	580	644	757	892	674	417	228	497	6.450
RESTO DEL MUNDO	1.310	1.139	1.114	1.247	1.401	1.567	1.978	1.928	1.432	1.609	1.398	2.076	18.199
TOTAL	155.740	146.331	164.434	163.597	127.968	144.090	186.205	181.892	133.127	164.341	159.831	165.560	1.893.116
PLAZAS (1)	92.156	92.156	92.156	92.156	92.156	92.156	-	-	-	-	-	-	92.156
PLAZAS (2)	-	-	-	-	-	-	89.185	89.185	89.185	89.185	89.185	89.185	89.185
PERNOCTACIONES	1.439.231	1.371.184	1.433.073	1.127.852	966.851	1.097.110	1.401.004	1.584.426	1.147.427	1.287.512	1.455.663	1.373.604	15.684.937
ÍNDICE DE OCUPACIÓN (%)	50,38	53,14	50,16	40,80	33,84	39,68	50,67	57,31	42,89	46,57	54,41	49,68	47,40
ESTANCIA MEDIA	9,24	9,37	8,72	6,89	7,56	7,61	7,52	8,71	8,62	7,83	9,11	8,30	8,29

(1) Plazas a 1 de enero de 2010

(2) Plazas a 1 de julio de 2010



GRÁFICO 1 Número total de turistas

Por meses





TABLA 4 Evolución del número absoluto de turistas por meses

Establecimientos Hoteleros y Extrahoteleros

MESES	2005	2006	2007	2008	2009	2010	2010/09(%)	2009/08(%)	2010/05(%)
ENERO	392.817	421.706	407.126	409.747	380.730	382.237	0,40	-7,08	-2,69
FEBRERO	394.040	421.613	423.886	459.918	385.582	369.547	-4,16	-16,16	-6,22
MARZO	437.039	469.736	489.029	508.083	409.508	404.361	-1,26	-19,40	-7,48
ABRIL	413.662	476.585	438.237	424.514	418.430	422.549	0,98	-1,43	2,15
MAYO	363.075	376.398	341.553	413.185	350.293	361.297	3,14	-15,22	-0,49
JUNIO	349.883	425.119	411.483	402.431	349.858	374.943	7,17	-13,06	7,16
JULIO	482.852	486.146	466.179	467.525	434.195	451.259	3,93	-7,13	-6,54
AGOSTO	523.296	532.999	528.592	531.765	467.782	465.198	-0,55	-12,03	-11,10
SEPTIEMBRE	434.709	463.926	409.689	391.359	354.214	363.673	2,67	-9,49	-16,34
OCTUBRE	458.980	487.815	467.144	441.857	404.871	433.607	7,10	-8,37	-5,53
NOVIEMBRE	424.761	432.537	457.530	431.740	371.802	396.639	6,68	-13,88	-6,62
DICIEMBRE	418.618	456.433	438.336	410.203	380.517	406.015	6,70	-7,24	-3,01
TOTAL	5.093.732	5.451.013	5.278.784	5.292.327	4.707.782	4.831.325	2,62	-11,05	-5,15

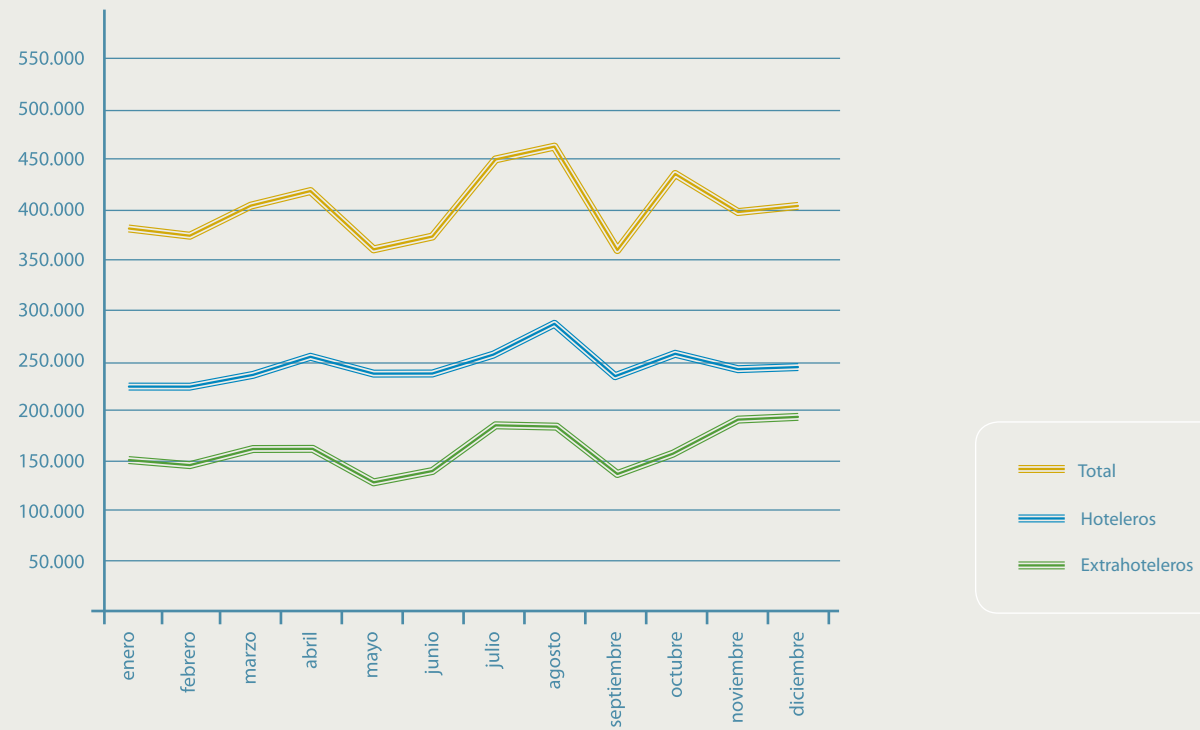
GRÁFICO 2 Evolución del número total de turistas

Por meses





TABLA 5 Evolución del número absoluto de turistas por meses

Establecimientos Hoteleros

MESES	2005	2006	2007	2008	2009	2010	2010/09(%)	2009/08(%)	2010/05(%)
ENERO	219.784	233.515	236.048	238.040	212.522	226.497	6,58	-10,72	3,05
FEBRERO	216.693	236.296	242.636	260.847	223.867	223.216	-0,29	-14,18	3,01
MARZO	232.960	263.907	278.031	294.814	230.133	239.927	4,26	-21,94	2,99
ABRIL	229.210	280.921	265.819	261.323	253.066	258.952	2,33	-3,16	12,98
MAYO	215.279	231.999	210.524	258.413	217.112	233.329	7,47	-15,98	8,38
JUNIO	201.830	247.714	246.945	245.260	213.715	230.853	8,02	-12,86	14,38
JULIO	264.037	279.188	275.969	276.976	255.405	265.054	3,78	-7,79	0,39
AGOSTO	295.477	301.594	298.880	303.519	270.226	283.306	4,84	-10,97	-4,12
SEPTIEMBRE	248.494	271.419	253.473	240.281	213.848	230.546	7,81	-11,00	-7,22
OCTUBRE	261.974	283.799	275.246	257.888	240.086	269.266	12,15	-6,90	2,78
NOVIEMBRE	237.724	257.285	263.540	246.435	225.248	236.808	5,13	-8,60	-0,39
DICIEMBRE	228.016	257.174	249.378	234.207	226.348	240.455	6,23	-3,36	5,46
TOTAL	2.851.478	3.144.811	3.096.489	3.118.003	2.781.576	2.938.209	5,63	-10,79	3,04

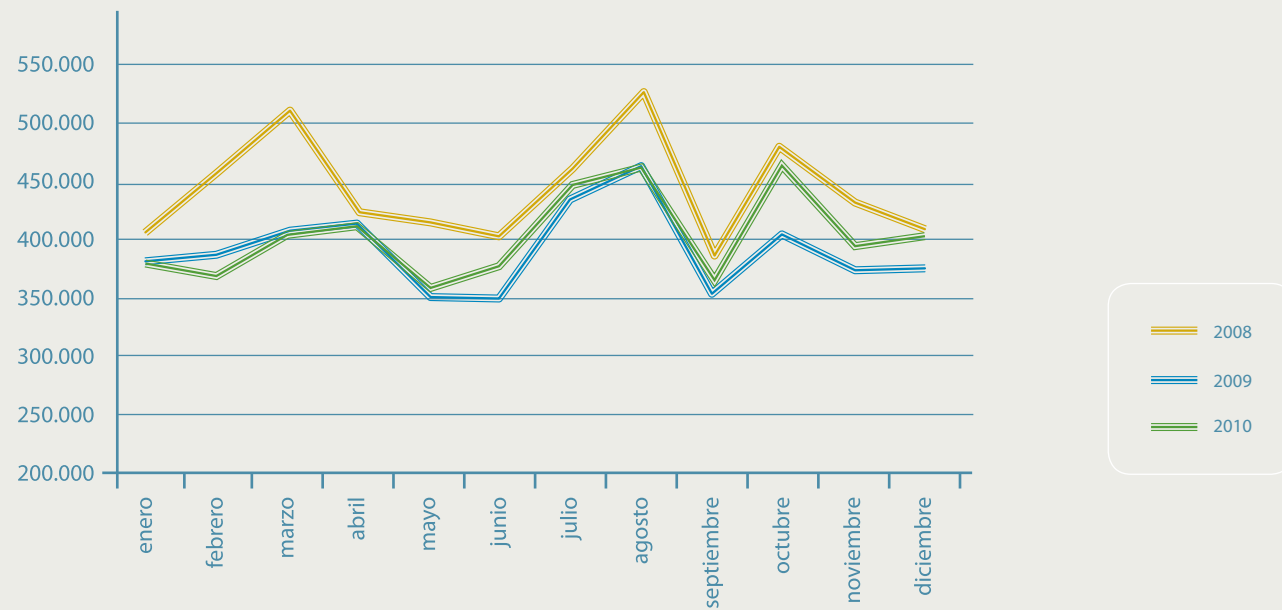

TABLA 6 Evolución del número absoluto de turistas por meses

Establecimientos Extrahoteleros

MESES	2005	2006	2007	2008	2009	2010	2010/09(%)	2009/08(%)	2010/05(%)
ENERO	173.033	188.191	171.078	171.707	168.208	155.740	-7,41	-2,04	-9,99
FEBRERO	177.347	185.317	181.250	199.071	161.715	146.331	-9,51	-18,77	-17,49
MARZO	204.079	205.829	210.998	213.269	179.375	164.434	-8,33	-15,89	-19,43
ABRIL	184.452	195.664	172.418	163.191	165.364	163.597	-1,07	1,33	-11,31
MAYO	147.796	144.399	131.029	154.772	133.181	127.968	-3,91	-13,95	-13,42
JUNIO	148.053	177.405	164.538	157.171	136.143	144.090	5,84	-13,38	-2,68
JULIO	218.815	206.958	190.210	190.549	178.790	186.205	4,15	-6,17	-14,90
AGOSTO	227.819	231.405	229.712	228.246	197.556	181.892	-7,93	-13,45	-20,16
SEPTIEMBRE	186.215	192.507	156.216	151.078	140.366	133.127	-5,16	-7,09	-28,51
OCTUBRE	197.006	204.016	191.898	183.969	164.785	164.341	-0,27	-10,43	-16,58
NOVIEMBRE	187.037	175.252	193.990	185.305	146.554	159.831	9,06	-20,91	-14,55
DICIEMBRE	190.602	199.259	188.958	175.996	154.169	165.560	7,39	-12,40	-13,14
TOTAL	2.242.254	2.306.202	2.182.295	2.174.324	1.926.206	1.893.116	-1,72	-11,41	-15,57



TABLA 7 Evolución del número absoluto de turistas por meses

Evolución comparativa por nacionalidades

PAÍS DE PROCEDENCIA	2005	2006	2007	2008	2009	2010	2010/09(%)	2009/08(%)	2010/05(%)
ESPAÑA	1.459.717	1.563.829	1.552.207	1.560.633	1.450.144	1.466.184	1,11	-7,08	0,44
HOLANDA	140.315	150.435	147.927	158.574	141.410	141.241	-0,12	-10,82	0,66
BÉLGICA	106.973	116.971	114.808	107.980	119.438	126.852	6,21	10,61	18,58
ALEMANIA	658.971	694.493	649.982	624.768	523.436	536.354	2,47	-16,22	-18,61
FRANCIA	108.849	106.145	104.940	108.002	99.518	110.903	11,44	-7,86	1,89
REINO UNIDO	1.834.811	1.889.971	1.734.742	1.669.331	1.430.413	1.499.301	4,82	-14,31	-18,29
IRLANDA	39.019	56.779	62.628	82.216	76.729	67.848	-11,57	-6,67	73,88
ITALIA	109.996	123.702	114.297	95.497	85.304	90.411	5,99	-10,67	-17,81
SUECIA	118.834	129.336	137.526	140.779	128.236	120.938	-5,69	-8,91	1,77
NORUEGA	66.272	71.994	78.560	96.783	80.612	79.427	-1,47	-16,71	19,85
DINAMARCA	92.550	100.466	110.007	120.455	94.740	78.236	-17,42	-21,35	-15,47
FINLANDIA	115.372	126.892	118.146	122.258	117.729	108.125	-8,16	-3,70	-6,28
SUIZA	21.969	27.931	26.141	29.530	30.611	31.062	1,47	3,66	41,39
AUSTRIA	28.828	32.607	32.923	31.727	27.544	30.174	9,55	-13,18	4,67
RUSIA	55.068	66.790	74.755	92.753	67.987	81.992	20,60	-26,70	48,89
OTROS PAISES DEL ESTE	36.760	53.617	62.641	80.363	78.786	77.713	-1,36	-1,96	111,41
RESTO DE EUROPA	56.894	74.572	92.015	107.428	82.820	92.211	11,34	-22,91	62,08
EEUU	10.764	15.028	12.595	11.262	12.605	12.685	0,63	11,93	17,85
RESTO DE AMÉRICA	13.980	18.644	18.733	19.671	18.891	19.111	1,16	-3,97	36,70
RESTO DEL MUNDO	17.790	30.811	33.211	32.317	40.829	60.557	48,32	26,34	240,40
TOTAL	5.093.732	5.451.013	5.278.784	5.292.327	4.707.782	4.831.325	2,62	-11,05	-5,15
PLAZAS (1)	181.745	184.708	185.010	185.572	185.142	178.697	-3,48	-0,23	-1,68
PLAZAS (2)	182.814	185.012	186.027	186.842	181.964	175.168	-3,73	-2,61	-4,18
PERNOCTACIONES	42.079.753	43.888.565	41.939.102	42.062.077	36.124.706	36.229.392	0,29	-14,12	-13,90
ÍNDICE DE OCUPACIÓN (%) (3)	63,25	65,04	61,93	61,72	53,92	56,10	2,18	-7,79	-7,15
ESTANCIA MEDIA (3)	8,26	8,05	7,94	7,95	7,67	7,50	-0,17	-0,27	-0,76

(1) Plazas a 1 de enero de 2010

(2) Plazas a 1 de julio de 2010

(3) Variación en términos absolutos

GRÁFICO 3 Evolución del número total de turistas

Por años





TABLA 8 Número de turistas

Distribución porcentual por nacionalidades

PAÍS DE PROCEDENCIA	2009			2010			2010/09		
	HOTELEROS	EXTRAHOTELEROS	TOTAL (%)	HOTELEROS	EXTRAHOTELEROS	TOTAL (%)	HOTELEROS (%)	EXTRAHOTELEROS (%)	TOTAL (%)
ESPAÑA	37,89	20,57	30,80	36,71	20,47	30,35	-1,18	-0,10	-0,46
HOLANDA	2,55	3,66	3,00	2,50	3,58	2,92	-0,05	-0,08	-0,08
BELGICA	3,54	1,10	2,54	3,49	1,28	2,63	-0,05	0,19	0,09
ALEMANIA	15,11	5,35	11,12	14,75	5,45	11,10	-0,37	0,10	-0,02
FRANCIA	2,21	1,98	2,11	2,36	2,20	2,30	0,15	0,22	0,18
REINO UNIDO	22,65	41,55	30,38	23,86	42,17	31,03	1,20	0,62	0,65
IRLANDA	1,08	2,42	1,63	1,09	1,89	1,40	0,01	-0,53	-0,23
ITALIA	2,18	1,28	1,81	2,13	1,47	1,87	-0,05	0,19	0,06
SUECIA	1,67	4,24	2,72	1,60	3,91	2,50	-0,08	-0,33	-0,22
NORUEGA	0,87	2,93	1,71	0,79	2,97	1,64	-0,08	0,04	-0,07
DINAMARCA	1,24	3,13	2,01	0,96	2,65	1,62	-0,28	-0,49	-0,39
FINLANDIA	1,15	4,45	2,50	1,09	4,02	2,24	-0,06	-0,43	-0,26
SUIZA	0,76	0,50	0,65	0,74	0,49	0,64	-0,01	-0,01	-0,01
AUSTRIA	0,67	0,46	0,59	0,71	0,49	0,62	0,04	0,03	0,04
RUSIA	1,25	1,72	1,44	1,26	2,37	1,70	0,01	0,65	0,25
OTROS PAISES DEL ESTE	1,50	1,93	1,67	1,56	1,69	1,61	0,06	-0,24	-0,07
RESTO DE EUROPA	2,07	1,31	1,76	2,25	1,39	1,91	0,18	0,07	0,15
EEUU	0,27	0,26	0,27	0,29	0,21	0,26	0,02	-0,05	-0,01
RESTO DE AMERICA	0,42	0,37	0,40	0,43	0,34	0,40	0,01	-0,03	-0,01
RESTO DEL MUNDO	0,93	0,77	0,87	1,44	0,96	1,25	0,51	0,19	0,39
TOTAL	100,00	100,00	100,00	100,00	100,00	100,00			

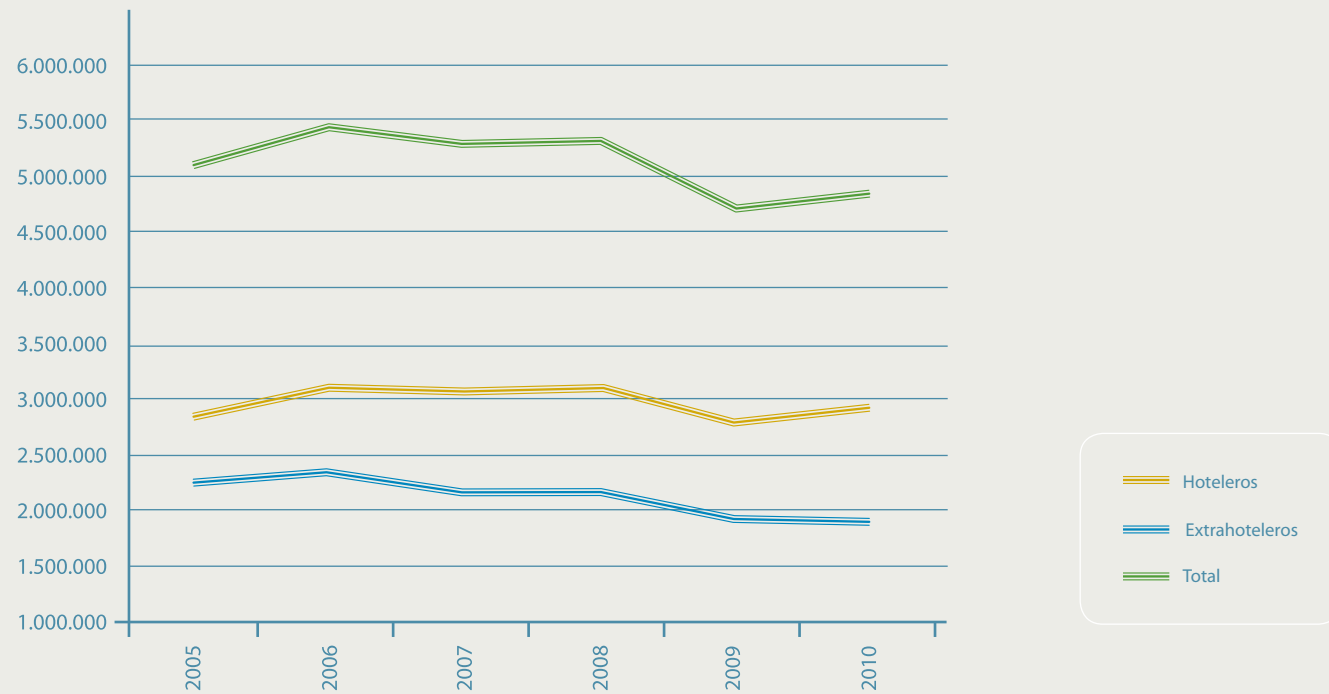

TABLA 9 Número de turistas

Evolución de distribución por nacionalidades

PAÍS DE PROCEDENCIA	2005 (%)	2006 (%)	2007 (%)	2008 (%)	2009 (%)	2010 (%)	2010/09	2009/08	2010/05
ESPAÑA	28,66	28,69	29,40	29,49	30,80	30,35	-0,46	1,31	1,69
HOLANDA	2,75	2,76	2,80	3,00	3,00	2,92	-0,08	0,01	0,17
BELGICA	2,10	2,15	2,17	2,04	2,54	2,63	0,09	0,50	0,53
ALEMANIA	12,94	12,74	12,31	11,81	11,12	11,10	-0,02	-0,69	-1,84
FRANCIA	2,14	1,95	1,99	2,04	2,11	2,30	0,18	0,07	0,16
REINO UNIDO	36,02	34,67	32,86	31,54	30,38	31,03	0,65	-1,16	-4,99
IRLANDA	0,77	1,04	1,19	1,55	1,63	1,40	-0,23	0,08	0,64
ITALIA	2,16	2,27	2,17	1,80	1,81	1,87	0,06	0,01	-0,29
SUECIA	2,33	2,37	2,61	2,66	2,72	2,50	-0,22	0,06	0,17
NORUEGA	1,30	1,32	1,49	1,83	1,71	1,64	-0,07	-0,12	0,34
DINAMARCA	1,82	1,84	2,08	2,28	2,01	1,62	-0,39	-0,26	-0,20
FINLANDIA	2,26	2,33	2,24	2,31	2,50	2,24	-0,26	0,19	-0,03
SUIZA	0,43	0,51	0,50	0,56	0,65	0,64	-0,01	0,09	0,21
AUSTRIA	0,57	0,60	0,62	0,60	0,59	0,62	0,04	-0,01	0,06
RUSIA	1,08	1,23	1,42	1,75	1,44	1,70	0,25	-0,31	0,62
OTROS PAISES DEL ESTE	0,72	0,98	1,19	1,52	1,67	1,61	-0,07	0,16	0,89
RESTO DE EUROPA	1,12	1,37	1,74	2,03	1,76	1,91	0,15	-0,27	0,79
EEUU	0,21	0,28	0,24	0,21	0,27	0,26	-0,01	0,05	0,05
RESTO DE AMERICA	0,27	0,34	0,35	0,37	0,40	0,40	-0,01	0,03	0,12
RESTO DEL MUNDO	0,35	0,57	0,63	0,61	0,87	1,25	0,39	0,26	0,90
TOTAL	100,00	100,00	100,00	100,00	100,00	100,00			



GRÁFICO 4 Distribución porcentual de turistas

Por nacionalidades



TABLA 10 Evolución de los índices de ocupación por meses

Establecimientos Hoteleros y Extrahoteleros

MESES	2005 (%)	2006 (%)	2007 (%)	2008 (%)	2009 (%)	2010 (%)	2010/09	2009/08	2010/05
ENERO	67,89	65,71	65,27	66,05	59,60	58,26	-1,33	-6,45	-9,63
FEBRERO	71,02	69,12	68,31	69,65	58,61	60,95	2,34	-11,04	-10,07
MARZO	65,87	67,59	67,37	69,24	57,24	57,37	0,13	-12,00	-8,50
ABRIL	56,15	64,68	59,48	60,66	52,54	50,45	-2,09	-8,12	-5,70
MAYO	48,75	52,21	47,24	51,61	42,22	44,38	2,16	-9,39	-4,37
JUNIO	51,61	57,50	52,82	55,46	46,25	49,64	3,40	-9,21	-1,97
JULIO	65,39	70,23	63,86	65,64	56,36	59,91	3,56	-9,28	-5,48
AGOSTO	78,58	79,29	73,36	71,76	63,29	66,36	3,08	-8,48	-12,22
SEPTIEMBRE	62,39	62,83	57,69	55,08	49,78	52,72	2,94	-5,30	-9,67
OCTUBRE	64,84	64,31	59,75	56,82	51,01	56,37	5,36	-5,81	-8,47
NOVIEMBRE	66,26	64,61	65,39	60,69	54,91	61,29	6,38	-5,78	-4,97
DICIEMBRE	60,31	62,50	57,50	57,97	53,54	55,98	2,44	-4,44	-4,33
TOTAL	63,25	65,04	61,93	61,72	53,92	56,10	2,18	-7,79	-7,15

GRÁFICO 5 Índices de ocupación

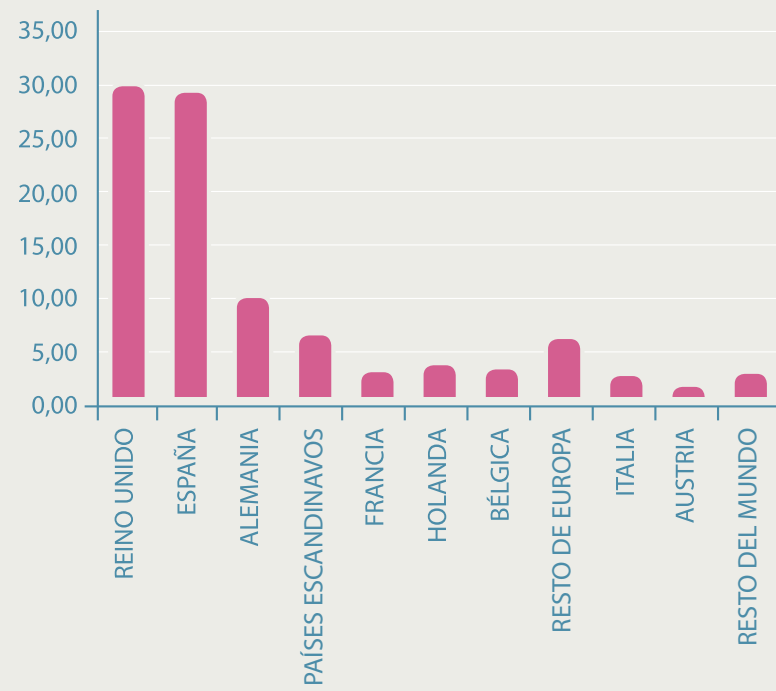
Por meses



TABLA 11 Evolución de los índices de ocupación por meses

Establecimientos Hoteleros

MESES	2005 (%)	2006 (%)	2007 (%)	2008 (%)	2009 (%)	2010 (%)	2010/09	2009/08	2010/05
ENERO	75,19	72,92	73,66	73,89	67,13	66,66	-0,47	-6,75	-8,53
FEBRERO	77,14	75,31	75,53	76,80	67,11	69,27	2,16	-9,70	-7,87
MARZO	70,38	75,83	75,69	77,68	63,30	65,05	1,75	-14,39	-5,33
ABRIL	64,56	75,11	70,36	73,33	62,41	60,73	-1,67	-10,93	-3,83
MAYO	59,38	63,99	56,73	63,59	52,02	55,60	3,59	-11,57	-3,78
JUNIO	61,76	69,40	64,01	66,50	56,32	60,25	3,93	-10,19	-1,51
JULIO	75,09	80,54	74,30	76,31	66,01	69,50	3,49	-10,30	-5,59
AGOSTO	89,33	88,27	83,93	80,96	71,88	75,76	3,88	-9,08	-13,57
SEPTIEMBRE	74,36	74,53	69,91	66,46	59,47	62,93	3,46	-7,00	-11,43
OCTUBRE	74,56	73,91	69,09	66,21	59,79	66,54	6,75	-6,42	-8,02
NOVIEMBRE	72,88	72,60	73,68	73,68	63,47	66,22	2,75	-10,21	-6,66
DICIEMBRE	65,65	69,68	68,79	68,79	60,72	62,50	1,78	-8,07	-3,15
TOTAL	71,73	74,35	71,31	71,77	62,45	65,25	2,80	-9,32	-6,48



TABLA 12 Evolución de los índices de ocupación por meses

Establecimientos Extrahoteleros

MESES	2005 (%)	2006 (%)	2007 (%)	2008 (%)	2009 (%)	2010 (%)	2010/09	2009/08	2010/05
ENERO	61,91	59,41	57,92	59,07	52,76	50,38	-2,38	-6,31	-11,53
FEBRERO	66,00	63,72	61,95	63,28	53,00	53,14	0,14	-10,28	-12,86
MARZO	62,17	60,40	60,04	61,72	51,75	50,16	-1,59	-9,97	-12,01
ABRIL	49,26	55,57	49,91	49,37	43,60	40,80	-2,80	-5,77	-8,46
MAYO	40,03	41,94	38,90	40,93	33,33	33,84	0,51	-7,60	-6,19
JUNIO	43,29	47,12	42,98	45,61	37,11	39,68	2,57	-8,50	-3,61
JULIO	57,14	61,21	54,56	55,89	47,39	50,67	3,28	-8,50	-6,47
AGOSTO	69,42	71,43	63,94	63,36	55,30	57,31	2,01	-8,06	-12,11
SEPTIEMBRE	52,19	52,59	46,80	44,67	40,78	42,89	2,11	-3,89	-9,30
OCTUBRE	56,56	55,91	51,44	48,24	42,85	46,57	3,72	-5,39	-9,99
NOVIEMBRE	60,62	57,61	58,00	54,30	46,96	54,41	7,45	-7,34	-6,21
DICIEMBRE	55,77	56,22	57,50	51,88	46,86	49,68	2,82	-5,02	-6,09
TOTAL	56,16	56,91	53,65	53,19	46,10	47,40	1,30	-7,09	-8,76

GRÁFICO 6 Evolución de los índices de ocupación





TABLA 13 Número de pernoctaciones

Evolución por meses

MESES	2005	2006	2007	2008	2009	2010	2010/09(%)	2009/08(%)	2010/05(%)
ENERO	3.825.153	3.762.403	3.743.623	3.799.802	3.420.539	3.227.637	-5,64	-9,98	-15,62
FEBRERO	3.614.222	3.574.667	3.538.784	3.748.406	3.146.883	3.049.648	-3,09	-16,05	-15,62
MARZO	3.711.163	3.869.924	3.863.948	3.983.254	3.285.471	3.178.209	-3,26	-17,52	-14,36
ABRIL	3.061.440	3.583.801	3.301.277	3.377.190	2.918.443	2.704.646	-7,33	-13,58	-11,65
MAYO	2.746.546	2.989.529	2.709.540	2.968.827	2.423.108	2.458.602	1,46	-18,38	-10,48
JUNIO	2.813.928	3.186.028	2.931.433	3.087.359	2.568.608	2.661.272	3,61	-16,80	-5,43
JULIO	3.706.044	4.028.069	3.682.740	3.802.114	3.179.133	3.253.452	2,34	-16,39	-12,21
AGOSTO	4.453.230	4.547.725	4.230.364	4.156.588	3.569.884	3.603.737	0,95	-14,12	-19,08
SEPTIEMBRE	3.421.580	3.487.219	3.219.573	3.087.329	2.717.430	2.770.589	1,96	-11,98	-19,03
OCTUBRE	3.674.442	3.688.623	3.445.775	3.291.227	2.877.459	3.061.159	6,38	-12,57	-16,69
NOVIEMBRE	3.633.986	3.585.941	3.649.299	3.402.012	2.997.672	3.220.843	7,44	-11,89	-11,37
DICIEMBRE	3.418.019	3.584.636	3.622.746	3.357.969	3.020.076	3.039.598	0,65	-10,06	-11,07
TOTAL	42.079.753	43.888.565	41.939.102	42.062.077	36.124.706	36.229.392	0,29	-14,12	-13,90

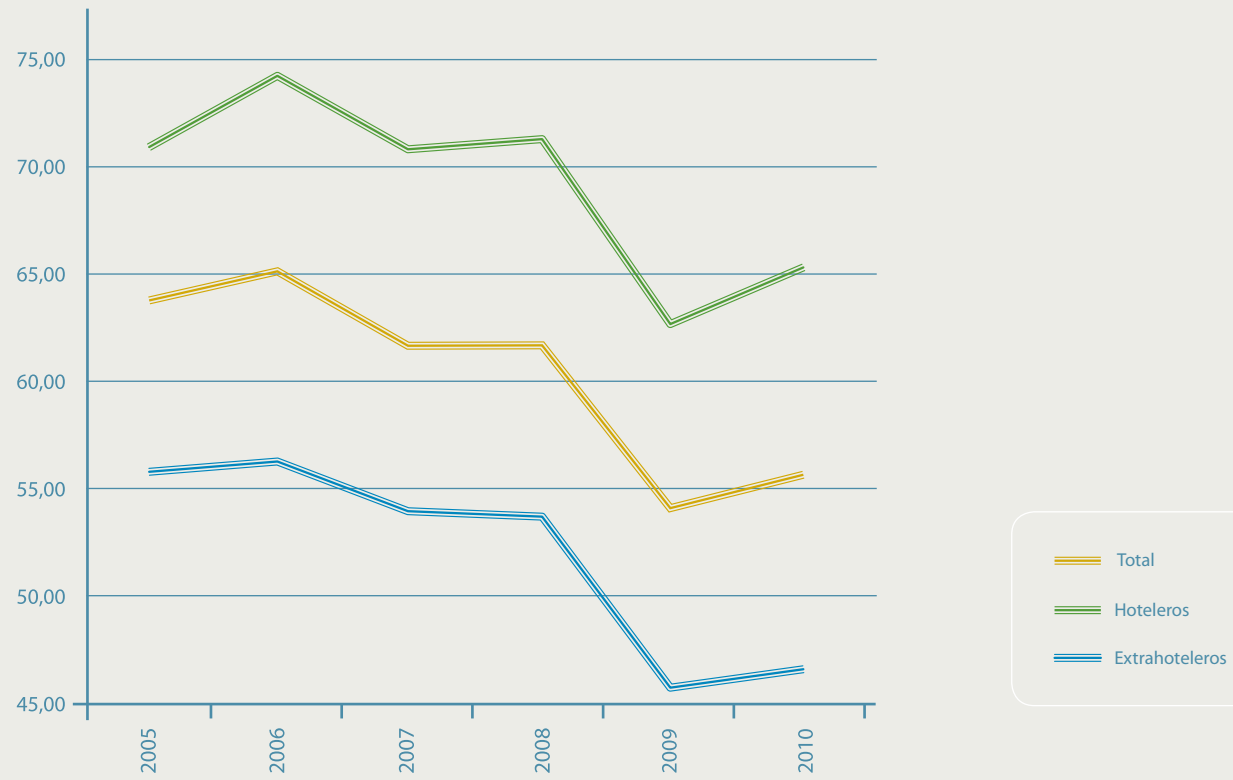
GRÁFICO 7 Evolución de pernoctaciones





TABLA 14 Estancias medias

Evolución por meses

MESES	2005	2006	2007	2008	20098	2010	2010/09	2009/08	2010/05
ENERO	9,74	8,92	9,20	9,27	8,98	8,44	-0,54	-0,29	-1,29
FEBRERO	9,17	8,48	8,35	8,15	8,16	8,25	0,09	0,01	-0,92
MARZO	8,49	8,24	7,90	7,84	8,02	7,86	-0,16	0,18	-0,63
ABRIL	7,40	7,52	7,53	7,96	6,97	6,40	-0,57	-0,98	-1,00
MAYO	7,56	7,94	7,93	7,19	6,92	6,80	-0,11	-0,27	-0,76
JUNIO	8,04	7,49	7,12	7,67	7,34	7,10	-0,24	-0,33	-0,94
JULIO	7,68	8,29	7,90	8,13	7,32	7,21	-0,11	-0,81	-0,47
AGOSTO	8,51	8,53	8,00	7,82	7,63	7,75	0,12	-0,19	-0,76
SEPTIEMBRE	7,87	7,52	7,86	7,89	7,67	7,62	-0,05	-0,22	-0,25
OCTUBRE	8,01	7,56	7,38	7,45	7,11	7,06	-0,05	-0,34	-0,95
NOVIEMBRE	8,56	8,29	7,98	7,88	8,06	8,12	0,06	0,18	-0,44
DICIEMBRE	8,17	7,85	8,26	8,19	7,94	7,49	-0,45	-0,25	-0,68
TOTAL	8,26	8,05	7,94	7,95	7,67	7,50	-0,17	-0,27	-0,76

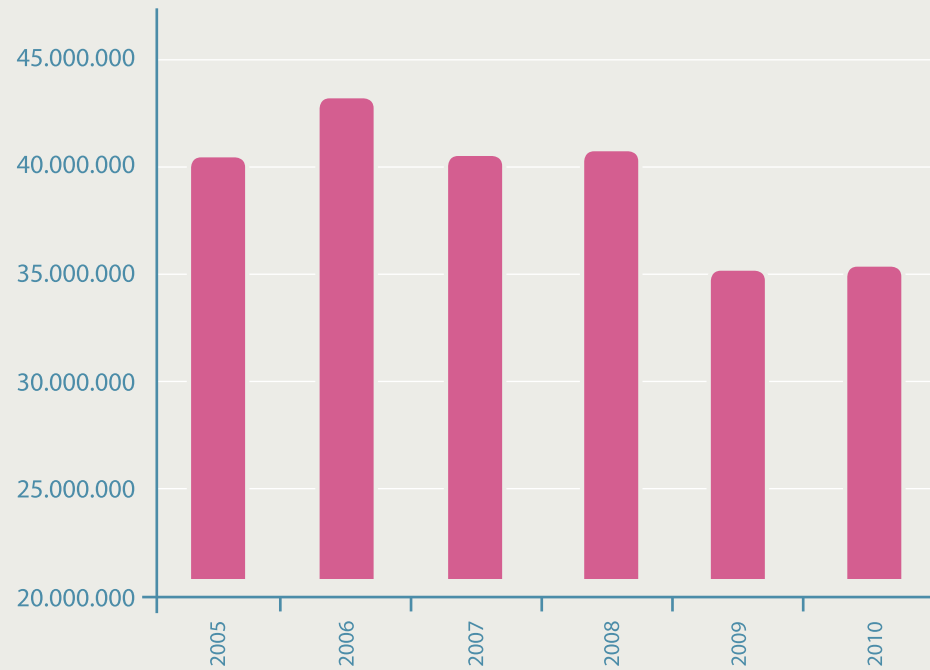

TABLA 15 Estancias medias

Comparación por nacionalidades

PAÍS DE PROCEDENCIA	2009			2010			2010/09		
	HOTELEROS	EXTRAHOTELEROS	TOTAL	HOTELEROS	EXTRAHOTELEROS	TOTAL	HOTELEROS	EXTRAHOTELEROS	TOTAL
ESPAÑA	4,68	4,92	4,75	4,55	4,81	4,62	-0,13	-0,11	-0,13
HOLANDA	8,65	9,84	9,24	8,63	9,89	9,23	-0,02	0,05	-0,01
BÉLGICA	8,59	9,67	8,78	8,80	9,23	8,88	0,21	-0,44	0,10
ALEMANIA	9,92	13,59	10,64	9,62	12,89	10,25	-0,30	-0,70	-0,39
FRANCIA	7,63	9,62	8,39	7,41	9,38	8,15	-0,22	-0,24	-0,24
REINO UNIDO	8,48	8,78	8,65	7,98	8,79	8,41	-0,50	0,00	-0,24
IRLANDA	7,63	8,37	8,08	7,80	7,96	7,88	0,16	-0,41	-0,20
ITALIA	8,42	8,89	8,55	8,11	8,30	8,17	-0,31	-0,59	-0,39
SUECIA	8,09	9,07	8,72	8,15	8,58	8,42	0,06	-0,49	-0,30
NORUEGA	8,94	9,73	9,49	9,55	9,69	9,65	0,61	-0,04	0,16
DINAMARCA	8,16	8,40	8,31	8,07	8,48	8,33	-0,09	0,08	0,02
FINLANDIA	7,90	8,97	8,68	7,74	9,21	8,78	-0,16	0,25	0,10
SUIZA	8,18	10,25	8,83	8,19	9,61	8,61	0,01	-0,64	-0,21
AUSTRIA	9,64	12,94	10,71	9,80	12,20	10,54	0,16	-0,74	-0,17
RUSIA	9,84	10,22	10,02	9,78	10,28	10,05	-0,06	0,07	0,03
OTROS PAÍSES DEL ESTE	8,50	8,14	8,33	8,15	7,98	8,08	-0,35	-0,17	-0,25
RESTO DE EUROPA	7,86	8,62	8,09	8,00	8,25	8,07	0,14	-0,37	-0,02
EEUU	5,17	6,89	5,86	5,24	6,93	5,78	0,07	0,04	-0,08
RESTO AMÉRICA	5,01	6,84	5,70	4,66	6,66	5,33	-0,34	-0,18	-0,37
RESTO MUNDO	7,27	8,15	7,59	6,67	9,00	7,37	-0,60	0,85	-0,22
TOTAL	7,20	8,36	7,67	7,01	8,29	7,51	-0,19	-0,07	-0,17

TABLA 16 Turistas alojados

Por tipo y categoría de establecimiento

PAÍS DE PROCEDENCIA	HOTELEROS 5*	HOTELEROS 4*	HOTELEROS 3*	HOTELEROS 2*	HOTELEROS 1*	TOTAL	EXTRAHOTELEROS	TOTAL GENERAL
ESPAÑA	127.661	639.191	236.508	62.061	13.157	1.078.578	387.606	1.466.184
HOLANDA	8.551	47.573	14.907	1.662	821	73.514	67.727	141.241
BELGICA	18.509	74.230	8.527	847	421	102.534	24.318	126.852
ALEMANIA	56.265	270.953	95.681	6.732	3.641	433.272	103.082	536.354
FRANCIA	6.975	40.934	13.080	6.730	1.509	69.228	41.675	110.903
REINO UNIDO	103.575	469.436	113.120	6.157	8.703	700.991	798.310	1.499.301
IRLANDA	6.360	17.698	7.336	571	107	32.072	35.776	67.848
ITALIA	7.237	39.348	12.858	2.206	927	62.576	27.835	90.411
SUECIA	2.772	33.067	9.823	1.061	162	46.885	74.053	120.938
NORUEGA	2.205	12.606	6.834	1.455	80	23.180	56.247	79.427
DINAMARCA	1.354	16.865	6.875	2.941	80	28.115	50.121	78.236
FINLANDIA	2.352	18.393	10.625	561	63	31.994	76.131	108.125
SUIZA	5.676	11.860	3.150	790	362	21.838	9.224	31.062
AUSTRIA	3.513	13.969	2.789	438	133	20.842	9.332	30.174
RUSIA	12.916	18.285	4.291	319	1.342	37.153	44.839	81.992
OTROS PAÍSES DEL ESTE	5.985	24.950	11.621	2.794	447	45.797	31.916	77.713
RESTO DE EUROPA	7.779	40.506	16.276	1.119	305	65.985	26.226	92.211
EEUU	2.537	3.562	1.847	595	95	8.636	4.049	12.685
RESTO DE AMERICA	1.534	3.312	4.434	2.494	887	12.661	6.450	19.111
RESTO DEL MUNDO	6.022	28.857	5.001	1.987	491	42.358	18.199	60.557
TOTAL	389.778	1.825.595	585.583	103.520	33.733	2.938.209	1.893.116	4.831.325
PLAZAS (1)	11.676	52.066	19.615	2.185	999	86.541	92.156	178.697
PLAZAS (2)	11.353	52.066	19.371	2.185	1.008	85.983	89.185	175.168
PERNOCTACIONES	2.564.325	13.479.437	3.984.464	333.342	182.887	20.544.455	15.684.937	36.229.392
ÍNDICE DE OCUPACIÓN (%)	61,02	70,93	56,00	41,80	49,93	65,25	47,40	56,10
ESTANCIA MEDIA	6,58	7,38	6,80	3,22	5,42	6,99	8,29	7,50

(1) Plazas a 1 de enero de 2010

(2) Plazas a 1 de julio de 2010



TABLA 17 Turistas alojados

Por tipo y zona

PAÍS DE PROCEDENCIA	ZONA 1			ZONA 2			ZONA 3			ZONA 4		
	HOTELEROS	EXTRAHOTELEROS*	TOTAL	HOTELEROS	EXTRAHOTELEROS	TOTAL	HOTELEROS	EXTRAHOTELEROS	TOTAL	HOTELEROS	EXTRAHOTELEROS	TOTAL
ESPAÑA	125.801		125.801	23.787	2.568	26.355	341.261	146.480	487.741	587.729	238.558	826.287
HOLANDA	808		808	537	104	641	2.749	1.814	4.563	69.420	65.809	135.229
BELGICA	685		685	185	71	256	2.069	652	2.721	99.595	23.595	123.190
ALEMANIA	3.906		3.906	2.343	6.907	9.250	118.148	27.227	145.375	308.875	68.948	377.823
FRANCIA	2.477		2.477	960	254	1.214	12.903	2.870	15.773	52.888	38.551	91.439
REINO UNIDO	2.905		2.905	687	109	796	34.069	12.209	46.278	663.330	785.992	1.449.322
IRLANDA	401		401	62	13	75	1.234	538	1.772	30.375	35.225	65.600
ITALIA	2.895		2.895	1.647	224	1.871	3.327	2.988	6.315	54.707	24.623	79.330
SUECIA	461		461	135	17	152	3.182	7.192	10.374	43.107	66.844	109.951
NORUEGA	340		340	70	19	89	941	3.578	4.519	21.829	52.650	74.479
DINAMARCA	376		376	75	13	88	2.136	4.790	6.926	25.528	45.318	70.846
FINLANDIA	558		558	19	3	22	4.784	21.534	26.318	26.633	54.594	81.227
SUIZA	719		719	397	298	695	2.630	883	3.513	18.092	8.043	26.135
AUSTRIA	344		344	136	197	333	3.262	1.243	4.505	17.100	7.892	24.992
RUSIA	422		422	99	46	145	1.161	825	1.986	35.471	43.968	79.439
OTROS PAISES DEL ESTE	849		849	249	25	274	1.591	1.110	2.701	43.108	30.781	73.889
RESTO DE EUROPA	1.847		1.847	423	136	559	6.408	3.614	10.022	57.307	22.476	79.783
EEUU	1.216		1.216	332	16	348	1.812	871	2.683	5.276	3.162	8.438
RESTO DE AMERICA	4.607		4.607	1.035	26	1.061	2.067	3.026	5.093	4.952	3.398	8.350
RESTO DEL MUNDO	3.836		3.836	440	30	470	2.962	2.442	5.404	35.120	15.727	50.847
TOTAL	155.453		155.453	33.618	11.076	44.694	548.696	245.886	794.582	2.200.442	1.636.154	3.836.596
PLAZAS (1)	2.504		2.504	514	1.199	1.713	18.641	12.165	30.806	64.882	78.792	143.674
PLAZAS (2)	1.947		1.947	514	895	1.409	18.673	10.862	29.535	64.849	77.428	142.277
PERNOCTACIONES	325.849		325.849	87.341	114.513	201.854	3.785.427	1.830.619	5.616.046	16.345.838	13.739.805	30.085.643
ÍNDICE DE OCUPACIÓN (%)	40,16		40,16	46,55	30,00	35,46	55,59	43,58	51,01	69,04	48,20	57,65
ESTANCIA MEDIA	2,10		2,10	2,60	10,34	4,52	6,90	7,44	7,07	7,43	8,40	7,84

(1) Plazas a 1 de enero de 2010

(2) Plazas a 1 de julio de 2010

* Nota: No hay registrados establecimientos extrahoteleros en la zona 1

Zona 1 - Capital Zona 2 - La Laguna, Tacoronte y Tegueste Zona 3 - Resto del Norte Zona 4 - Sur



GRÁFICO 8 Turistas y plazas por tipo, categoría y zona

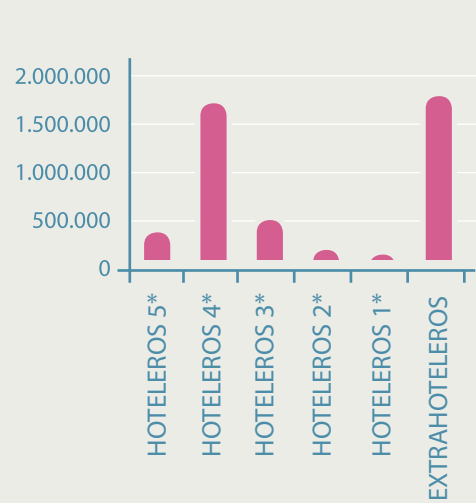

TURISTAS POR TIPO Y CATEGORÍA

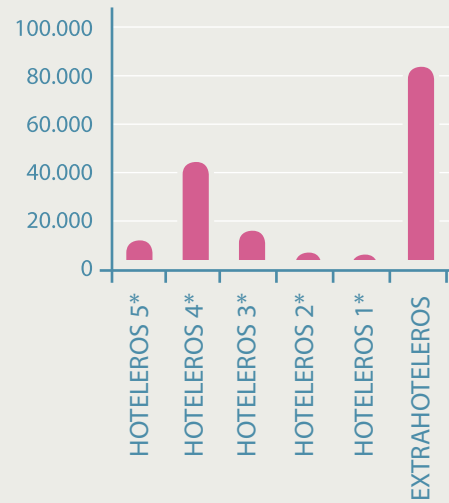

PLAZAS POR TIPO Y CATEGORÍA

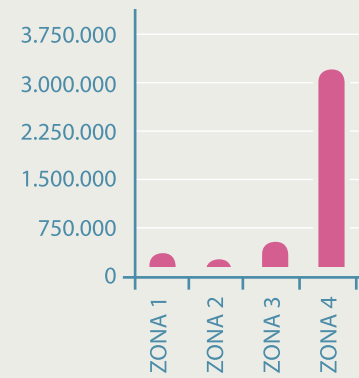

TURISTAS POR ZONAS

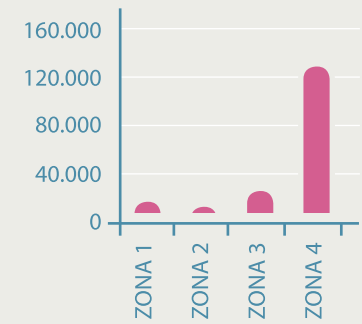

PLAZAS POR ZONAS

Zona 1 - Capital Zona 2 - La Laguna, Tacoronte y Tegueste Zona 3 - Resto del Norte Zona 4 - Sur



TABLA 18A Principales variables

Evolución por zonas (2005 - 2007)

AÑO	ZONAS	TURISTAS			PLAZAS		ÍNDICE DE OCUPACIÓN	
		Nº ABSOLUTO	VARIACIÓN (%)	DISTRIBUCIÓN (%)	Nº ABSOLUTO	DISTRIBUCIÓN (%)	(%)	VARIACIÓN
2	1	181.242	2,26	3,56	2.709	1,48	41,60	2,48
0	2	57.458	-1,95	1,13	2.601	1,42	41,17	-1,62
0	3	1.019.612	1,32	20,02	33.922	18,56	63,11	-0,02
5	4	3.835.241	1,63	75,30	143.582	78,54	64,09	0,49
TOTAL		5.093.553	1,55	100	182.814	100	63,25	0,40
AÑO	ZONAS	TURISTAS			PLAZAS		ÍNDICE DE OCUPACIÓN	
		Nº ABSOLUTO	VARIACIÓN (%)	DISTRIBUCIÓN (%)	Nº ABSOLUTO	DISTRIBUCIÓN (%)	(%)	VARIACIÓN
2	1	182.773	0,84	3,35	2.629	1,42	48,70	7,10
0	2	56.142	-2,29	1,03	2.601	1,41	39,26	-1,91
0	3	1.103.188	8,20	20,24	33.703	18,22	66,66	3,55
6	4	4.108.910	7,14	75,38	146.079	78,96	65,43	1,34
TOTAL		5.451.013	7,02	100	185.012	100	65,04	1,79
AÑO	ZONAS	TURISTAS			PLAZAS		ÍNDICE DE OCUPACIÓN	
		Nº ABSOLUTO	VARIACIÓN (%)	DISTRIBUCIÓN (%)	Nº ABSOLUTO	DISTRIBUCIÓN (%)	(%)	VARIACIÓN
2	1	183.665	0,49	3,48	2.658	1,43	51,17	2,47
0	2	52.426	-6,62	0,99	2.637	1,42	36,01	-3,26
0	3	1.082.750	-1,85	20,51	34.481	18,54	63,67	-2,99
7	4	3.959.943	-3,63	75,02	146.251	78,62	62,19	-3,24
TOTAL		5.278.784	-3,16	100	186.027	100	61,93	-3,11

Zona 1 - Capital Zona 2 - La Laguna, Tacoronte y Tegueste Zona 3 - Resto del Norte Zona 4 - Sur



TABLA 18B Principales variables

Evolución por zonas (2008 - 2010)

AÑO	ZONAS	TURISTAS			PLAZAS		ÍNDICE DE OCUPACIÓN	
		Nº ABSOLUTO	VARIACIÓN (%)	DISTRIBUCIÓN (%)	Nº ABSOLUTO	DISTRIBUCIÓN (%)	(%)	VARIACIÓN
2	1	199.818	8,79	3,78	2.788	1,49	49,04	-2,13
0	2	45.045	-14,08	0,85	2.221	1,19	33,43	-2,57
0	3	1.030.448	-4,83	19,47	33.606	17,99	63,46	-0,20
8	4	4.017.016	1,44	75,90	148.227	79,33	62,00	-0,19
TOTAL		5.292.327	0,26	100	186.842	100	61,72	-0,22

AÑO	ZONAS	TURISTAS			PLAZAS		ÍNDICE DE OCUPACIÓN	
		Nº ABSOLUTO	VARIACIÓN (%)	DISTRIBUCIÓN (%)	Nº ABSOLUTO	DISTRIBUCIÓN (%)	(%)	VARIACIÓN
2	1	154.372	-22,74	3,28	2.504	1,38	39,64	-9,40
0	2	32.986	-26,77	0,70	1.713	0,94	34,47	1,04
0	3	856.200	-16,91	18,19	32.113	17,65	52,81	-10,66
9	4	3.664.224	-8,78	77,83	145.634	80,03	54,66	-7,34
TOTAL		4.707.782	-11,05	100	181.964	100	53,92	-7,79

AÑO	ZONAS	TURISTAS			PLAZAS		ÍNDICE DE OCUPACIÓN	
		Nº ABSOLUTO	VARIACIÓN (%)	DISTRIBUCIÓN (%)	Nº ABSOLUTO	DISTRIBUCIÓN (%)	(%)	VARIACIÓN
2	1	155.453	0,70	3,22	1.947	1,11	40,16	0,52
0	2	44.694	35,49	0,93	1.409	0,80	35,46	0,99
1	3	794.582	-7,20	16,45	29.535	16,86	51,01	-1,80
0	4	3.836.596	4,70	79,41	142.277	81,22	57,65	2,99
TOTAL		4.831.325	2,62	100	175.168	100	56,10	2,18

Zona 1 - Capital Zona 2 - La Laguna, Tacoronte y Tegueste Zona 3 - Resto del Norte Zona 4 - Sur



TABLA 19 Principales variables

Evolución de las principales variables

TOTAL	2005	2006	2007	2008	2009	2010	2010/09	2009/08	2010/05
TURISTAS	5.093.732	5.451.013	5.278.784	5.292.327	4.707.782	4.831.325	2,62%	-11,05%	-5,2%
PERNOCTACIONES	42.079.753	43.888.565	41.939.102	42.062.077	36.124.706	36.229.392	0,29%	-14,12%	-13,9%
PLAZAS	182.814	185.012	186.027	186.842	181.964	175.168	-3,73%	-2,61%	-4,2%
ÍNDICE DE OCUPACIÓN	63,25	65,04	61,93	61,72	53,92	56,10	2,18	-7,80	-7,15
ESTANCIA MEDIA	8,26	8,05	7,94	7,95	7,67	7,50	-0,17	-0,27	-0,76
HOTELEROS	2005	2006	2007	2008	2009	2010	2010/09	2009/08	2010/05
TURISTAS	2.851.478	3.144.811	3.096.489	3.118.003	2.781.576	2.938.209	5,63%	-10,79%	3,0%
PERNOCTACIONES	21.723.922	23.394.285	22.652.232	23.009.399	20.026.382	20.544.455	2,59%	-12,96%	-5,4%
PLAZAS	84.061	86.353	87.645	89.228	87.662	85.983	-1,92%	-1,76%	2,3%
ÍNDICE DE OCUPACIÓN	71,73	74,35	71,31	71,77	62,45	65,25	2,80	-9,32	-6,48
ESTANCIA MEDIA	7,62	7,44	7,32	7,38	7,20	6,99	-0,21	-0,18	-0,63
EXTRAHOTELEROS	2005	2006	2007	2008	2009	2010	2010/09	2009/08	2010/05
TURISTAS	2.242.254	2.306.202	2.182.295	2.174.324	1.926.206	1.893.116	-1,72%	-11,41%	-15,6%
PERNOCTACIONES	20.355.831	20.494.280	19.286.870	19.052.678	16.098.324	15.684.937	-2,57%	-15,51%	-22,9%
PLAZAS	98.753	98.659	98.382	97.614	94.302	89.185	-5,43%	-3,39%	-9,7%
ÍNDICE DE OCUPACIÓN	56,16	56,91	53,65	53,19	46,10	47,40	1,30	-7,09	-8,76
ESTANCIA MEDIA	9,08	8,89	8,84	8,76	8,36	8,29	-0,07	-0,40	-0,79



TABLA 20 Principales variables

Estimación por nacionalidades y municipios

PAÍS DE PROCEDENCIA	ZONA 1	ZONA 2	ZONA 3		ZONA 4						TOTAL
	S/C	LA LAGUNA/TACORONTE/TEGUESTE	PTO. CRUZ	RESTO NORTE	ADEJE	ARONA	CANDELARIA	GUÍA DE ISORA	SAN MIGUEL	RESTO SUR	
ESPAÑA	125.801	26.355	437.101	50.640	375.108	235.581	12.062	115.228	67.280	21.028	1.466.184
HOLANDA	808	641	3.244	1.319	59.050	66.748	528	5.040	2.943	920	141.241
BELGICA	685	256	2.198	523	64.506	49.721	501	4.790	2.797	874	126.852
ALEMANIA	3.906	9.250	129.984	15.391	233.579	84.146	3.362	32.120	18.754	5.861	536.354
FRANCIA	2.477	1.214	13.342	2.431	41.624	28.898	1.170	11.179	6.527	2.040	110.903
REINO UNIDO	2.905	796	42.996	3.282	568.939	600.089	15.682	149.805	87.469	27.337	1.499.301
IRLANDA	401	75	1.530	242	24.697	36.271	259	2.476	1.445	452	67.848
ITALIA	2.895	1.871	5.511	804	40.334	31.872	399	3.807	2.223	695	90.411
SUECIA	461	152	9.530	844	41.537	59.878	478	4.562	2.664	833	120.938
NORUEGA	340	89	4.167	352	22.156	48.344	223	2.127	1.242	388	79.427
DINAMARCA	376	88	6.341	585	28.011	36.820	337	3.215	1.877	587	78.236
FINLANDIA	558	22	24.731	1.587	24.901	50.484	327	3.122	1.823	570	108.125
SUIZA	719	695	2.625	888	13.235	9.945	165	1.579	922	288	31.062
AUSTRIA	344	333	3.976	529	13.581	9.252	121	1.154	674	211	30.174
RUSIA	422	145	1.706	280	51.652	18.572	516	4.925	2.876	899	81.992
PAISES DEL ESTE	849	274	2.412	289	45.509	19.969	471	4.495	2.625	820	77.713
RESTO DE EUROPA	1.847	559	8.757	1.265	45.218	22.983	648	6.190	3.614	1.130	92.211
USA	1.216	348	2.166	517	3.048	2.531	160	1.528	892	279	12.685
RESTO DE AMERICA	4.607	1.061	4.597	496	2.802	3.512	114	1.088	635	199	19.111
RESTO DEL MUNDO	3.836	470	4.734	670	11.956	16.872	1.232	11.768	6.871	2.148	60.557
TOTAL	155.453	44.694	711.648	82.934	1.711.443	1.432.488	38.753	370.200	216.155	67.557	4.831.325
PLAZAS	1.947	1.409	25.676	3.859	62.780	53.044	1.480	14.138	8.255	2.580	175.168

Nota: Los municipios de Adeje, Arona y Puerto de la Cruz han sido calculados en base a la elevación de la muestra obtenida en los citados municipios. El resto ha sido calculado estimando las variables en función de las plazas, manteniéndose la distribución por nacionalidades de la zona tratada. Debido a la baja dimensión de la muestra en parte de los estratos de la elevación, se ha optado por estimar Guía de Isora + Santiago del Teide. El Resto del Norte engloba los municipios de Los Realejos, El Sauzal, El Tanque, Garachico, La Orotava, Icod de los Vinos, Santa Úrsula, San Juan de la Rambla y Los Silos.



TABLA 21 Capacidad total de los alojamientos

Plazas en el primer semestre de 2010

HOTELEROS	5*	4*	3*	2*	1*	TOTAL	EXTRAHOTELEROS	PLAZAS
ZONA 1	557	493	580	674	200	2.504	ZONA 1	-
ZONA 2	-	-	307	70	137	514	ZONA 2	1.199
ZONA 3	1.132	13.222	3.648	524	115	18.641	ZONA 3	12.165
ZONA 4	9.987	38.351	15.080	917	547	64.882	ZONA 4	78.792
TOTAL	11.676	52.066	19.615	2.185	999	86.541	TOTAL	92.156

TOTAL ESTABLECIMIENTOS	PLAZAS
ZONA 1	2.504
ZONA 2	1.713
ZONA 3	30.806
ZONA 4	143.674
TOTAL	178.697

(*) Plazas referidas a 1 de enero de 2010

Zona 1 - Capital Zona 2 - La Laguna, Tacoronte y Tegueste Zona 3 - Resto del Norte Zona 4 - Sur



TABLA 22 Capacidad total de los alojamientos

Plazas en el segundo semestre de 2010

HOTELEROS	5*	4*	3*	2*	1*	TOTAL	EXTRAHOTELEROS	PLAZAS
ZONA 1	557	493	580	674	200	2.504	ZONA 1	-
ZONA 2	-	-	307	70	137	514	ZONA 2	895
ZONA 3	1.366	13.222	3.364	566	155	18.673	ZONA 3	10.862
ZONA 4	9.987	38.351	15.120	875	516	64.849	ZONA 4	77.428
TOTAL	11.910	52.066	19.371	2.185	1.008	86.540	TOTAL	89.185

TOTAL ESTABLECIMIENTOS	PLAZAS
ZONA 1	2.504
ZONA 2	1.409
ZONA 3	29.535
ZONA 4	142.277
TOTAL	175.725

(*) Plazas referidas a 1 de julio de 2010

Zona 1 - Capital Zona 2 - La Laguna, Tacoronte y Tegueste Zona 3 - Resto del Norte Zona 4 - Sur



TABLA 23 Capacidad total de los alojamientos

Plazas en el primer semestre de 2011

HOTELEROS	5*	4*	3*	2*	1*	TOTAL	EXTRAHOTELEROS	PLAZAS
ZONA 1	-	493	580	674	200	1.947	ZONA 1	-
ZONA 2	-	-	170	70	137	377	ZONA 2	911
ZONA 3	1.366	13.576	3.146	566	143	18.797	ZONA 3	10.487
ZONA 4	9.985	38.517	15.120	875	553	65.050	ZONA 4	76.869
TOTAL	11.351	52.586	19.016	2.185	1.033	86.171	TOTAL	88.267

TOTAL ESTABLECIMIENTOS	PLAZAS
ZONA 1	1.947
ZONA 2	1.288
ZONA 3	29.284
ZONA 4	141.919
TOTAL	174.438

(*) Plazas referidas a 1 de enero de 2011

Zona 1 - Capital Zona 2 - La Laguna, Tacoronte y Tegueste Zona 3 - Resto del Norte Zona 4 - Sur

TABLA 24A Estimaciones

Número de turistas alojados y pernoctaciones para el año 2011

MESES	ESTABLECIMIENTOS HOTELEROS		ESTABLECIMIENTOS EXTRAHOTELEROS		TOTAL ESTABLECIMIENTOS	
	TURISTAS	PERNOCTACIONES	TURISTAS	PERNOCTACIONES	TURISTAS	PERNOCTACIONES
ENERO	231.566	1.757.560	155.273	1.438.019	381.800	3.249.968
FEBRERO	237.744	1.629.417	146.154	1.381.873	388.890	3.060.526
MARZO	254.955	1.741.502	164.369	1.404.385	426.658	3.189.593
ABRIL	263.766	1.603.145	161.134	1.143.027	416.060	2.762.981
MAYO	235.016	1.389.079	125.054	877.413	354.882	2.358.508
JUNIO	233.834	1.443.787	137.435	959.898	366.696	2.517.032
JULIO	269.703	1.830.406	179.548	1.331.519	443.672	3.220.848
AGOSTO	289.200	1.952.634	180.790	1.593.194	481.103	3.594.569
SEPTIEMBRE	235.686	1.573.773	128.587	1.054.258	372.759	2.705.256
OCTUBRE	264.277	1.624.598	158.843	1.192.118	427.167	2.926.621
NOVIEMBRE	240.815	1.631.144	149.331	1.265.667	395.730	3.031.870
DICIEMBRE	240.845	1.569.865	156.403	1.336.177	396.739	2.944.178
TOTAL	2.997.407	19.746.910	1.842.921	14.977.548	4.852.156	35.561.950

TABLA 24B Estimaciones

Número de turistas alojados y pernoctaciones para el año 2012

MESES	ESTABLECIMIENTOS HOTELEROS		ESTABLECIMIENTOS EXTRAHOTELEROS		TOTAL ESTABLECIMIENTOS	
	TURISTAS	PERNOCTACIONES	TURISTAS	PERNOCTACIONES	TURISTAS	PERNOCTACIONES
ENERO	230.714	1.691.238	149.237	1.336.177	378.580	3.136.505
FEBRERO	236.197	1.570.093	139.426	1.281.213	385.671	2.958.262
MARZO	253.777	1.685.694	157.856	1.304.205	423.438	3.092.654
ABRIL	262.598	1.549.103	156.993	1.043.042	412.841	2.668.599
MAYO	233.966	1.335.924	119.545	777.507	351.662	2.266.356
JUNIO	232.856	1.391.079	133.363	860.024	363.477	2.424.494
JULIO	268.805	1.777.921	175.312	1.231.658	440.453	3.128.608
AGOSTO	288.371	1.900.262	173.335	1.493.338	477.884	3.502.475
SEPTIEMBRE	234.921	1.521.457	121.329	954.404	369.539	2.613.236
OCTUBRE	263.572	1.572.311	153.002	1.092.265	423.947	2.834.637
NOVIEMBRE	240.165	1.578.871	144.225	1.165.815	392.511	2.939.904
DICIEMBRE	240.246	1.517.599	151.676	1.165.354	393.519	2.852.222
TOTAL	2.986.188	19.091.552	1.775.299	13.705.002	4.813.522	34.417.952

ESTADÍSTICAS
Turismo receptivo 2010

A white briefcase icon with a handle, tilted slightly to the right, positioned to the right of the text.

Área de Economía y Competitividad
Dirección Insular de Innovación y
Desarrollo de Proyectos