



PR -TF 43 Garachico – Montaña Chinyero

Datos del sendero

↔ Longitud: 17,7 Km

🕒 Duración estimada: 7 horas

Grado de dificultad

Muy bajo – Bajo – **Medio** – Alto – Muy alto



Perfil del sendero

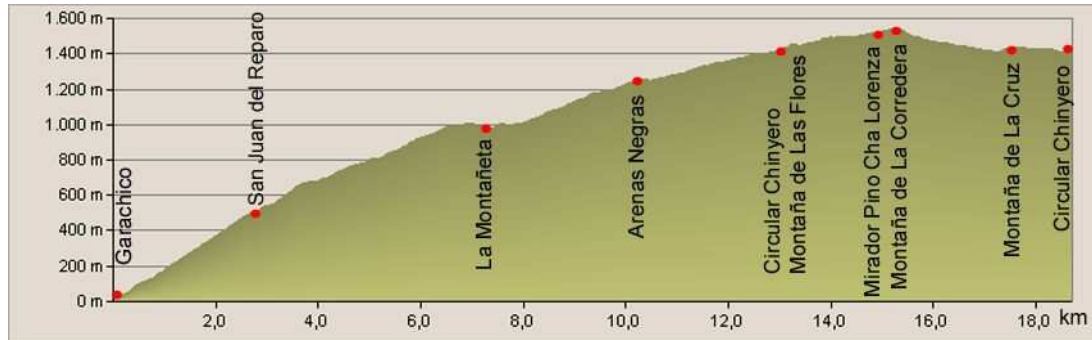

↗ Desnivel acumulado de subida: 1.680,03 m

↘ Desnivel acumulado de bajada: 287,52 m



A tener en cuenta

Este sendero comienza con un marcado ascenso, de dificultad alta. Asegúrate de que te encuentras en plena forma física para recorrerlo en su totalidad o considera la posibilidad de visitar solamente un tramo. Planifica también cómo vas a regresar una vez llegues al entorno del volcán Chinyero.

Esta Administración trabaja para que los senderos ofrezcan condiciones de seguridad, pero no olvide que las actividades en la naturaleza conllevan riesgos inherentes a las circunstancias de cada momento, por lo que el senderista debe estar atento y actuar con la máxima precaución ante las dificultades sobrevenidas.

Cómo llegar

Acceso a Garachico: Carretera TF – 42, pk 5

Acceso a San Juan del Reparo: Carretera TF -82, pk 5

Acceso a Arenas Negras: Carretera 373, desvío en el pk 9,2

Transportes

🚌 BUS: www.titsa.com

☎ BUS: 922 531 300

☎ TAXI Garachico: 922 830 056

☎ TAXI Santiago del Teide: 922 861 627

Descripción del recorrido

Desde Garachico se asciende por el Camino de El Lance hasta San Juan del Reparo a través de coladas volcánicas que conforman un paisaje de gran valor. Se llega al núcleo de La Montañeta y, a partir de allí, en dirección al Área Recreativa de Arenas Negras y la Montaña de Las Flores. Comienza entonces un recorrido circular alrededor del Volcán Chinyero, entre coladas de picón volcánico, pasando por antiguos pinos centenarios como el Pino de Cha Lorenza, donde un mirador le permitirá disfrutar de una maravillosa vista de la cara sur del Chinyero. Montañas como la Corredera, los Poleos o la Cruz también aparecen en el recorrido, así como amplias panorámicas de El Teide y Pico Viejo, en días despejados

Atención al ciudadano

Centro de Atención al Ciudadano del Cabildo de Tenerife ☎ 901 501 901
✉ 901501901@tenerife.es

Centro de Iniciativas Turísticas (CIT) de Garachico ☎ 922 447 974

Centro de Visitantes Señorío del Valle (Santiago del Teide) ☎ 922 104 913

Equipo necesario

- Botas o zapatos adecuados para senderismo y acordes con la dificultad del recorrido.
- Una prenda de abrigo impermeable y un sombrero o gorra para protegerse del sol.
- Agua y alimentos suficientes para el tiempo que dura el recorrido.
- Recuerde que en el medio natural no siempre hay cobertura, pero es aconsejable llevar un teléfono móvil

Por su seguridad, planifique su ruta. En caso de lluvia o fuerte viento aumentan los riesgos en la naturaleza; conviene estar informado de las predicciones meteorológicas y evitar la visita si las condiciones no son las adecuadas para recorrer un sendero.

Comunique a personas de su entorno la ruta que va a realizar, para que sea más fácil localizarle en caso necesario.

Emergencias





PR –TF 43.1 San José de Los Llanos – Mña. Chinyero

Datos del sendero

↔ Longitud: 4,3 km

🕒 Duración estimada: 1 hora 30 minutos

Grado de dificultad

Muy bajo – **Bajo** – Medio – Alto – Muy alto



Perfil del sendero

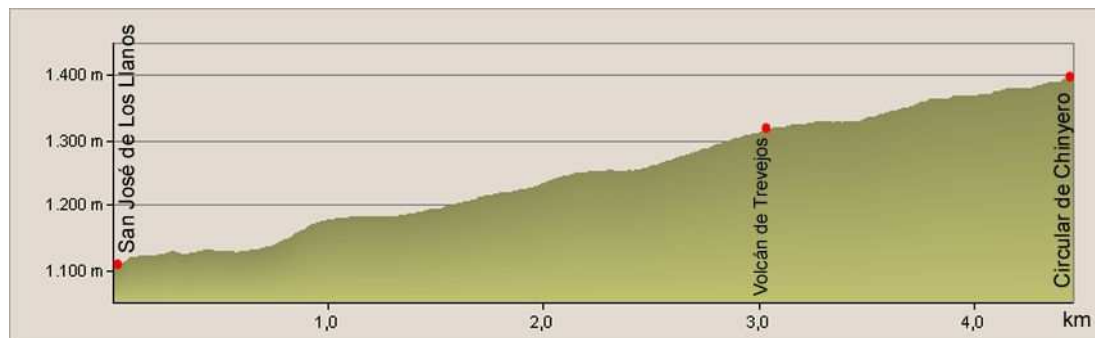

↗ Desnivel acumulado de subida: 15,66 m ↘ Desnivel acumulado de bajada: 306,13 m



A tener en cuenta

Puede utilizar esta derivación en ida y vuelta o combinar varios senderos, pero calcule la longitud total del itinerario antes de partir.

Esta Administración trabaja para que los senderos ofrezcan condiciones de seguridad, pero no olvide que las actividades en la naturaleza conllevan riesgos inherentes a las circunstancias de cada momento, por lo que el senderista debe estar atento y actuar con la máxima precaución ante las dificultades sobrevenidas.

Cómo llegar

Acceso a San José de Los Llanos: Carretera TF 373, pk 12

Transportes

🚌 **BUS:** www.titsa.com

☎ **BUS:** 922 531 300

☎ **TAXI** Santiago del Teide: 922 861 627

Conexión con otros senderos PR-TF 51

Descripción del recorrido

A partir de la plaza de San José de Los Llanos (T.M. de El Tanque) ascienda por la Calle Brisas del Teide para adentrarse en el pinar. Poco después pasará junto a las montañas de La Quebrada y del Banco y, más adelante, la montaña de La Atalaya o Volcán de Trevejos. Poco después cruzará la pista y el canal de Vergara, y continuará hasta las faldas del Pico de Las Flores. El sendero continúa hasta encontrarse con el PR-TF 43 Garachico – Montaña Chinyero.

Atención al ciudadano

Centro de Atención al Ciudadano del
Cabildo de Tenerife

☎ 901 501 901

✉ 901501901@tenerife.es

Centro de Iniciativas Turísticas (CIT)
de Garachico:

☎ 922 133 461

Equipo necesario

- Botas o zapatos adecuados para senderismo y acordes con la dificultad del recorrido.
- Una prenda de abrigo impermeable y un sombrero o gorra para protegerse del sol.
- Agua y alimentos suficientes para el tiempo que dura el recorrido.
- Recuerde que en el medio natural no siempre hay cobertura, pero es aconsejable llevar un teléfono móvil

Por su seguridad, planifique su ruta. En caso de lluvia o fuerte viento aumentan los riesgos en la naturaleza; conviene estar informado de las predicciones meteorológicas y evitar la visita si las condiciones no son las adecuadas para recorrer un sendero.

Comunique a personas de su entorno la ruta que va a realizar, para que sea más fácil localizarle en caso necesario.

Emergencias





PR -TF 43.2 Los Partidos de Franquis- Chinyero

Datos del sendero

↔ Longitud: 4,7 Km

🕒 Duración estimada: 1,45 horas

Grado de dificultad

Muy bajo – **Bajo** – Medio – Alto – Muy alto



Perfil del sendero

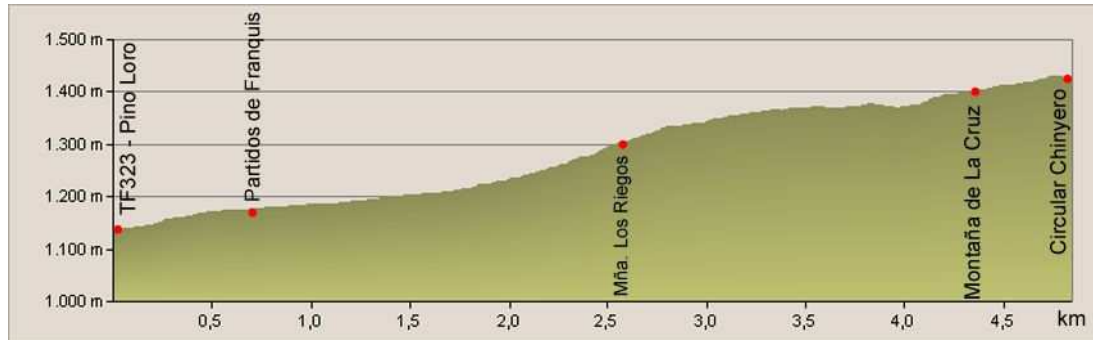

↗ Desnivel acumulado de subida: 323,39 m

↘ Desnivel acumulado de bajada: 31,51 m



A tener en cuenta

Los Partidos de Franquis constituye un lugar adecuado tanto para comenzar como para finalizar una excursión en el entorno del volcán Chinyero. Puede utilizar esta derivación en ida y vuelta o combinar varios senderos, pero calcule la longitud total del itinerario antes de partir.

Esta Administración trabaja para que los senderos ofrezcan condiciones de seguridad, pero no olvide que las actividades en la naturaleza conllevan riesgos inherentes a las circunstancias de cada momento, por lo que el senderista debe estar atento y actuar con la máxima precaución ante las dificultades sobrevenidas.

Cómo llegar

Acceso a Los Partidos de Franquis: Carretera TF 373, pk 13,9

Transportes

🚌 BUS: www.titsa.com

☎️ BUS: 922 531 300

🚖 TAXI Santiago del Teide: 922 861 627

Conexión con otros senderos PR-TF 51

Descripción del recorrido

El trazado se inicia en Santiago del Teide, concretamente en el pk 13,9 de la carretera TF-373, donde se inicia la pista de Pino Loro. Continuar por ella hasta llegar a la Montaña de Los Riegos. En dicho punto el sendero se desvía y toma un antiguo camino para conectar con la pista y el canal de Vergara. Continuará ascendiendo por la base de la Montaña de La Cruz hasta que se encuentra con el PR TF-43 Garachico – Montaña Chinyero.

Atención al ciudadano

Centro de Atención al Ciudadano del Cabildo de Tenerife

☎️ 901 501 901

✉️ 901501901@tenerife.es

Equipo necesario

- Botas o zapatos adecuados para senderismo y acordes con la dificultad del recorrido.
- Una prenda de abrigo impermeable y un sombrero o gorra para protegerse del sol.
- Agua y alimentos suficientes para el tiempo que dura el recorrido.
- Recuerde que en el medio natural no siempre hay cobertura, pero es aconsejable llevar un teléfono móvil

Por su seguridad, planifique su ruta. En caso de lluvia o fuerte viento aumentan los riesgos en la naturaleza; conviene estar informado de las predicciones meteorológicas y evitar la visita si las condiciones no son las adecuadas para recorrer un sendero.

Comunique a personas de su entorno la ruta que va a realizar, para que sea más fácil localizarle en caso necesario.

Emergencias





PR-TF 43.3 Santiago del Teide – Montaña Chinyero

Datos del sendero

↔ Longitud: 7,4 Km

🕒 Duración estimada: 2 horas 30 minutos

Grado de dificultad

Muy bajo – Bajo – **Medio** – Alto – Muy alto



Perfil del sendero



↗ Desnivel acumulado de subida: 541,54 m

↘ Desnivel acumulado de bajada: 45,43 m



A tener en cuenta

Este sendero parte de Santiago del Teide, población que cuenta con un Centro de Visitantes. Es un itinerario muy atractivo, si bien discurre en buena parte sobre pavimento irregular, tipo malpaís.

Esta Administración trabaja para que los senderos ofrezcan condiciones de seguridad, pero no olvide que las actividades en la naturaleza conllevan riesgos inherentes a las circunstancias de cada momento, por lo que el senderista debe estar atento y actuar con la máxima precaución ante las dificultades sobrevenidas.

Cómo llegar

Acceso a Santiago del Teide: Carretera TF-82, km 23

Transportes

🗺️ BUS: www.titsa.com

☎️ BUS: 922 531 300

☎️ TAXI Santiago del Teide: 922 861 627

Descripción del recorrido

Esta derivación del sendero parte de la plaza de Santiago del Teide. A pocos metros del cruce con la Calle Juan Cabeza, el sendero abandona el asfalto y continúa por caminos antiguos en dirección a El Calvario y Montaña de Bilma. Posteriormente, asciende hasta cruzar la Pista y Canal de Vergara y bordeará la Montaña de Los Poleos por la izquierda, para finalmente encontrarse con el PR-TF 43 Garachico - Montaña Chinyero.

Atención al ciudadano

Centro de Atención al Ciudadano del Cabildo de Tenerife

☎️ 901 501 901

✉️ 901501901@tenerife.es

Centro de Visitantes Señorío del Valle (Santiago del Teide)

☎️ 922 104 913

Equipo necesario

- Botas o zapatos adecuados para senderismo y acordes con la dificultad del recorrido.
- Una prenda de abrigo impermeable y un sombrero o gorra para protegerse del sol.
- Agua y alimentos suficientes para el tiempo que dura el recorrido.
- Recuerde que en el medio natural no siempre hay cobertura, pero es aconsejable llevar un teléfono móvil

Por su seguridad, planifique su ruta. En caso de lluvia o fuerte viento aumentan los riesgos en la naturaleza; conviene estar informado de las predicciones meteorológicas y evitar la visita si las condiciones no son las adecuadas para recorrer un sendero.

Comunique a personas de su entorno la ruta que va a realizar, para que sea más fácil localizarle en caso necesario.

Emergencias



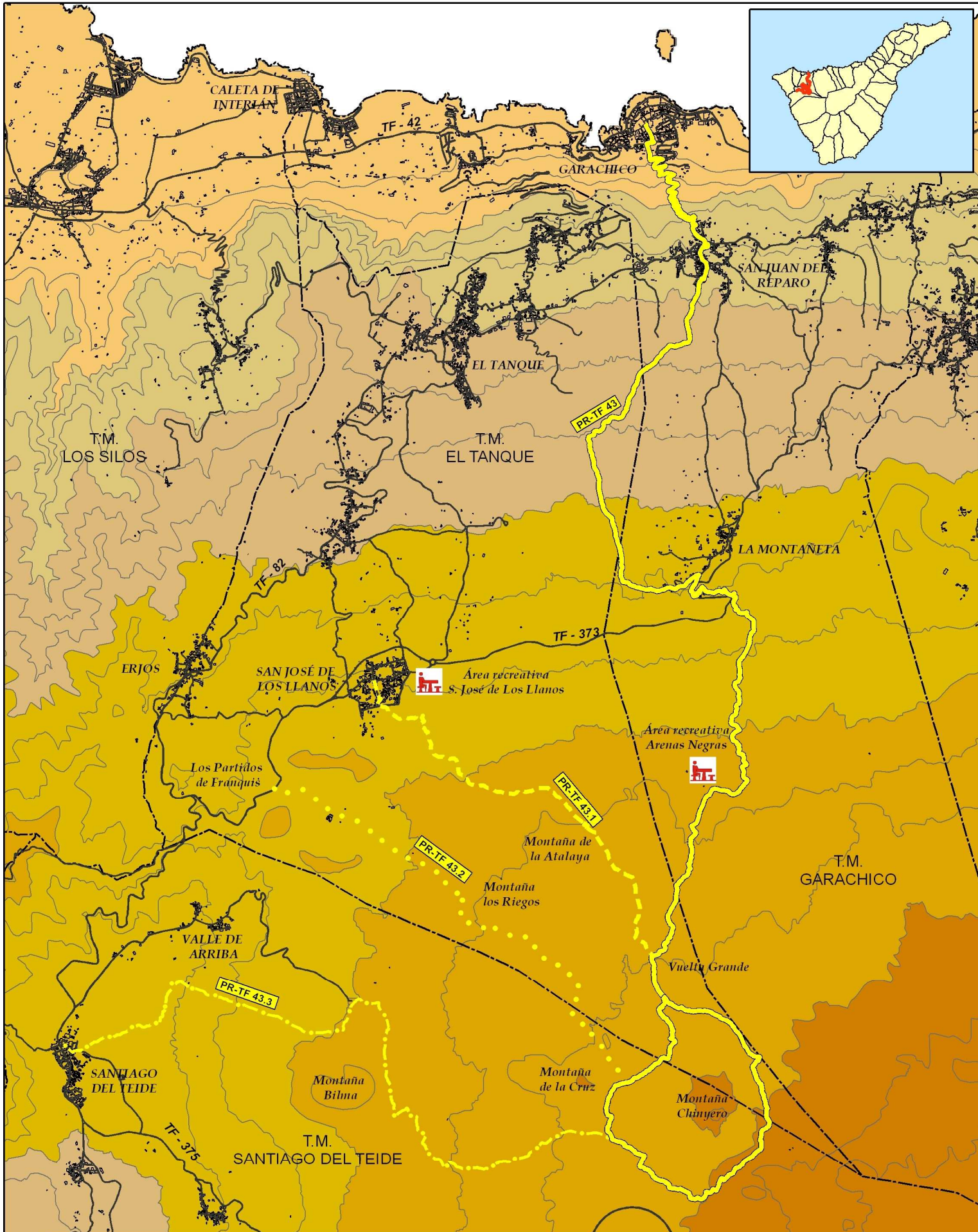

Escala 1: 45.000



Leyenda

- Recorrido del sendero
- Carretera asfaltada
- Límite del término municipal

Área recreativa

Altitud (metros)

	0 - 300		1200 - 1500
	300 - 600		1500 - 1800
	600 - 900		1800 - 2100
	900 - 1200		2100 - 2400

